

# REDUCIR EN RED

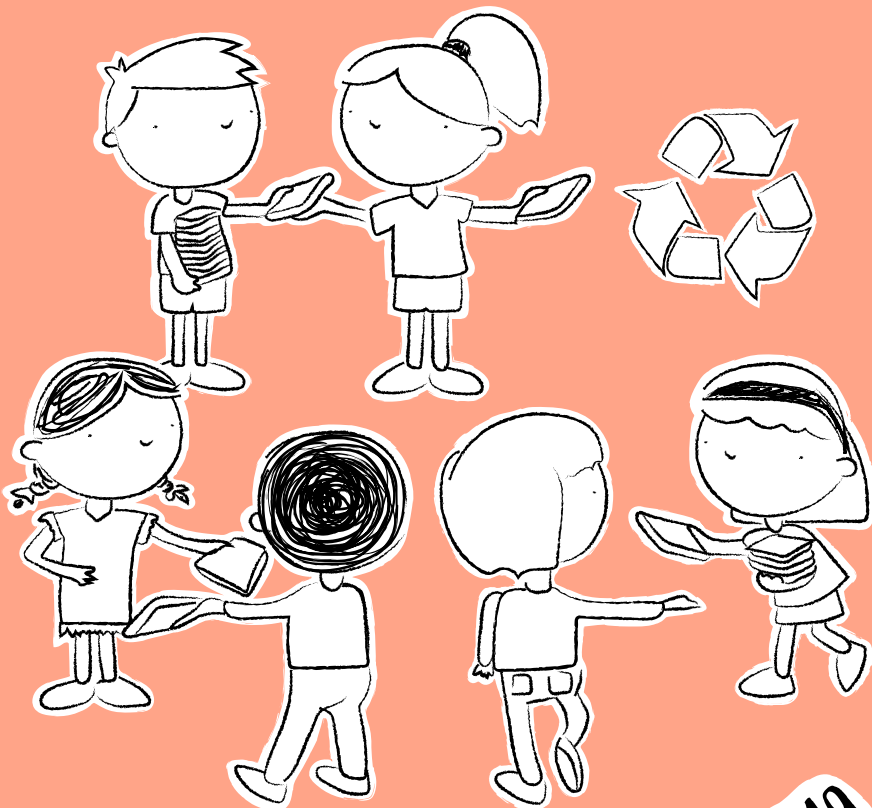

CURSO 2018-2019



GOBIERNO DEL  
PRINCIPADO DE ASTURIAS



COGERSA

**Inscripciones hasta el 26 de septiembre en  
[www.cogersa.es](http://www.cogersa.es)**

**Teléfono de información gratuito 900141414**

# UN PROGRAMA PARA REDUCIR EN RED

La Red de Escuelas por el Reciclaje nace en 2006 como una iniciativa de COGERSA para promover el reciclaje en los centros educativos asturianos. Durante estos 12 años de trayectoria, la red ha ido creciendo en recursos e incorporando la colaboración de entidades afines para consolidar un ambicioso programa que abarca todas las etapas educativas en el que, en la última edición, participaron 226 centros educativos asturianos.

Somos conscientes de que solo con el reciclaje no es suficiente para solucionar el grave problema ambiental originado por nuestros residuos. En este año 2018, dedicado por las Naciones Unidas a luchar contra la contaminación por plásticos, se ha constatado la necesidad de reducir en cantidad y en peligrosidad los residuos que producimos. Todo ello nos ha servido de aliciente para dar un nuevo impulso a nuestra red y enfocar esta nueva convocatoria hacia la reducción, con el lema **Reducir en red**.

Con el objetivo de impregnar de este espíritu todo el programa, la red ofrece este año nuevos recursos centrados en la prevención de los residuos: el **Laboratorio de Reciclaje** se renueva con talleres de investigación en torno al impacto de los plásticos; **Mejor sin plásticos** es el lema del nuevo concurso de anuncios publicitarios, mientras que el programa **Familias con clase** anima a las familias y a toda la comunidad educativa a reducir residuos.

Un año más, vamos a sumar esfuerzos para reducir: frenar el desperdicio alimentario con el programa **Coomida** y la **Fundación Banco de Alimentos de Asturias**; prevenir la generación de residuos en el ámbito europeo participando en la **Semana Europea de la Prevención de Residuos**; reducir los residuos textiles de la mano de **CARITAS** y **Riquirraque EMAÚS**; y promover un buen uso del agua para reducir su consumo con el asesoramiento del **Consortio de Aguas de Asturias**.

Este curso nuestra meta es **Reducir en red**. Un primer paso para conseguir una red de escuelas por la sostenibilidad.

# RED DE ESCUELAS POR EL RECICLAJE 2018 - 2019

## REDUCIR EN RED

COGERSA organiza, en cooperación con el Gobierno del Principado de Asturias, la Red de Escuelas por el Reciclaje, un espacio para la formación, la sensibilización ambiental y el intercambio de experiencias pedagógicas sobre la correcta gestión de los residuos. El eje temático de todas las actividades se resume en la cultura europea de las Tres Erres: Reducción, Reutilización y Reciclaje.

Los centros, al inscribirse, asumen los siguientes compromisos:

1. Asistir a la sesión inaugural de la RER al comienzo del curso.
2. Presentar un Proyecto de *reducción, reutilización y reciclaje en el centro educativo* al formalizar la inscripción en la RER, y una memoria de actividades al finalizar el curso a través de la web de COGERSA.
3. Implantar la recogida separada de residuos en el centro educativo, y enviar trimestralmente un informe con los residuos separados.

Inscripción del 12 al 26 de septiembre en [www.cogersa.es](http://www.cogersa.es)

## RECURSOS DE LA RER

- Sesión Inaugural de la RER. Auditorio de Oviedo, 3 de octubre de 2018.
- Cursos de formación de profesorado.
- Programa *Familias con clase*.
- Materiales divulgativos y didácticos: cartel *La huella ecológica*.
- Recursos para facilitar la recogida separada en las aulas de biorresiduos, papel y envases ligeros: contenedores de pasillo, ecopapeleras, compostadora y compost.
- Concurso de *spots* publicitarios: *Mejor sin plástico*.
- Distinciones y premios a los centros educativos según el nivel de participación: *Centros con R, Centros con RR, Centros con RRR*.
- Visitas guiadas al Centro de Interpretación de los Residuos. Nuevos talleres del Laboratorio del reciclaje. Visita secundaria en inglés.

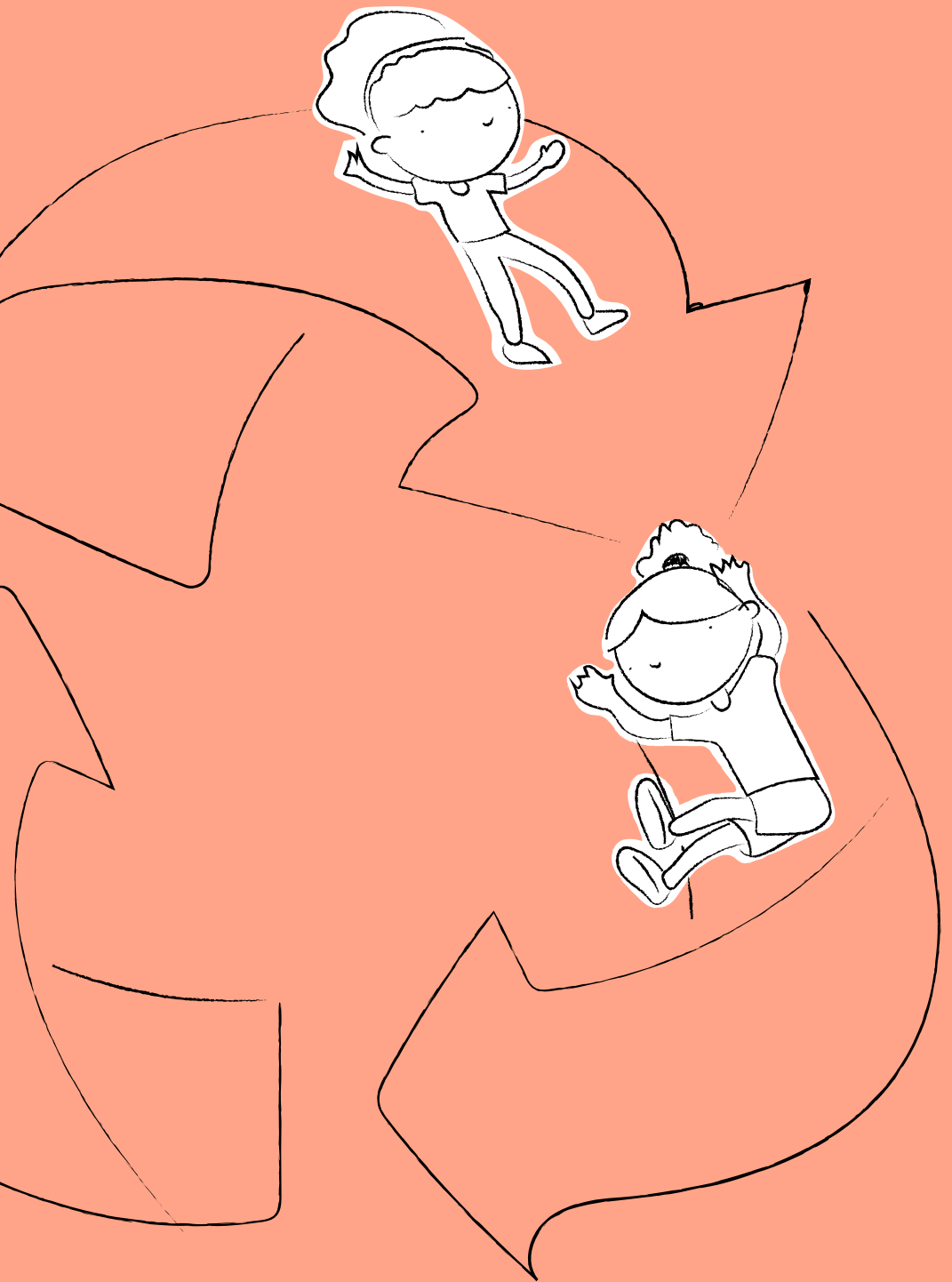

# SEPTIEMBRE



L	M	X	J	V	S	D
					01	02
03	04	05	06	07	08	09
10	11	12	13	14	15	16
17	18	19	20	21	22	23
24	25	26	27	28	29	30

INICIO DE PLAZO	FIN DE PLAZO	INICIO DE CLASES
-----------------	--------------	------------------

SÁBADO 1	
DOMINGO 2	
LUNES 3	Inicio del curso para todas las enseñanzas
MARTES 4	
MIÉRCOLES 5	
JUEVES 6	
VIERNES 7	
SÁBADO 8	
DOMINGO 9	
LUNES 10	Comienzo de clases para Educación Infantil, Primaria y Especial
MARTES 11	
MIÉRCOLES 12	
JUEVES 13	Inicio de plazo de inscripción RER
VIERNES 14	Comienzo de clases para ESO, Bachillerato y Enseñanzas artísticas
SÁBADO 15	
DOMINGO 16	

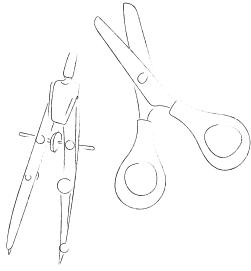

## ECOIDEA DEL MES

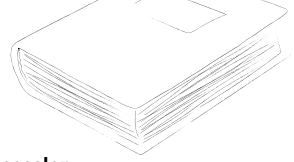

### Comparte y reutiliza el material escolar

Son muchos los gastos que tienen que afrontar las familias al comienzo del curso. Organizar bancos de recursos para optimizar el uso de libros y materiales fungibles con la colaboración de las AMPA es una idea que no solo ayuda a reducir el gasto, sino también a fomentar el buen uso de los materiales comunes y a alargar su vida útil.

LUNES 17	
MARTES 18	
MIÉRCOLES 19	
JUEVES 20	
VIERNES 21	
SÁBADO 22	
DOMINGO 23	
LUNES 24	Comienzo de clases para FP
MARTES 25	
MIÉRCOLES 26	Fin de plazo de inscripción RER
JUEVES 27	
VIERNES 28	
SÁBADO 29	
DOMINGO 30	Fin de Semana Verde





**Familias  
conClase** 

Programa de  
Educación Ambiental

*Familias con clase* es un programa de educación ambiental para las familias. Con este programa COGERSA abre la Red de Escuelas por el Reciclaje a la participación y colaboración de toda la comunidad, proponiendo acciones que conlleven la reducción, reutilización y el reciclaje de los residuos desde las aulas hasta los hogares.

Investigar cómo alimentarse bien sin generar desperdicios, celebrar el carnaval del reciclaje, conocer la moda de la reutilización y aprender cómo separar mejor los residuos jugando son, entre otras, actividades en las que las familias serán las protagonistas junto con el apoyo de los centros educativos y aulas de la RER.

Este curso, nuevas propuestas.

# OCTUBRE



L	M	X	J	V	S	D
01	02	03	04	05	06	07
08	09	10	11	12	13	14
15	16	17	18	19	20	21
22	23	24	25	26	27	28
29	30	31				

INICIO DE PLAZO

FIN DE PLAZO

LUNES 1	Curso de formación de profesores online: Escuela residuo cero
MARTES 2	
MIÉRCOLES 3	Inauguración RER. Auditorio de Oviedo
JUEVES 4	Inicio de plazo de solicitud de de visitas a COGERSA y de contenedores y papeleras
VIERNES 5	
SÁBADO 6	
DOMINGO 7	
LUNES 8	
MARTES 9	
MIÉRCOLES 10	
JUEVES 11	
VIERNES 12	
SÁBADO 13	
DOMINGO 14	
LUNES 15	
MARTES 16	

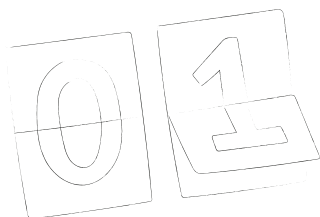

## ECOIDEA DEL MES

### Cuenta lo que reciclas, lo que reciclas cuenta

Para mejorar nuestros datos de reciclaje es necesario organizar y contabilizar la recogida de residuos en el centro educativo. Con la ayuda de nuestro contador de residuos podréis calcular el ahorro conseguido con el reciclaje, plantearos objetivos de mejora año a año y contárselo a toda la comunidad educativa.

MIÉRCOLES 17	Fin de plazo de solicitud de contenedores y papeleras
JUEVES 18	
VIERNES 19	
SÁBADO 20	
DOMINGO 21	
LUNES 22	
MARTES 23	
MIÉRCOLES 24	
JUEVES 25	
VIERNES 26	
SÁBADO 27	
DOMINGO 28	Fin de Semana Verde
LUNES 29	
MARTES 30	Fin de inscripción en SEPR
MIÉRCOLES 31	Fin de plazo de solicitud de visitas a COGERSA





## Fundación Banco Alimentos de Asturias

El Banco de Alimentos de Asturias y COGERSA colaboran con un programa conjunto destinado a centros educativos en el marco de la Red de Escuelas por el Reciclaje.

Durante este curso se desarrollarán las siguientes actividades:

- **VII Concurso de Dibujo:** *¿Qué puedo hacer con lo que me sobra?*
- **Gran Recogida de Alimentos.** Desde el Banco de Alimentos de Asturias se realizarán *Operaciones Kilo* en centros educativos dentro de la campaña que se llevará a cabo en el ámbito nacional.
- **Jornadas de Sensibilización** en los centros educativos. Los temas a tratar serán: la pobreza, la exclusión social, el despilfarro de alimentos, cómo se gestiona un Banco de Alimentos y qué implica ser voluntario.



# NOVIEMBRE



L	M	X	J	V	S	D
			01	02	03	04
05	06	07	08	09	10	11
12	13	14	15	16	17	18
19	20	21	22	23	24	25
26	27	28	29	30		

INICIO DE PLAZO

FIN DE PLAZO

JUEVES 1	
VIERNES 2	
SABADO 3	
DOMINGO 4	
LUNES 5	
MARTES 6	
MIÉRCOLES 7	
JUEVES 8	
VIERNES 9	
SÁBADO 10	
DOMINGO 11	
LUNES 12	
MARTES 13	
MIÉRCOLES 14	
JUEVES 15	
VIERNES 16	

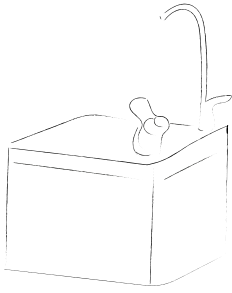

## ECOIDEA DEL MES

### Si no puedes reutilizarlo, reúsalo

Cada minuto se compran un millón de botellas de plástico en todo el mundo. ¿De verdad necesitamos ir con una botella de agua a todas partes? Podemos sustituirlas en el centro educativo por cantimploras, tazas y jarras con agua del grifo. ¿Una fuente en el patio no sería una idea estupenda?

SÁBADO 17	Inicio de la Semana Europea de Prevención de los Residuos	
DOMINGO 18		
LUNES 19	Inicio de plazo de la <i>Gran recogida de alimentos</i> del Banco de Alimentos de Asturias	
MARTES 20		
MIÉRCOLES 21		
JUEVES 22		
VIERNES 23		
SÁBADO 24		
DOMINGO 25	Fin de Semana Verde	Fin de la Semana Europea de Prevención de los Residuos
LUNES 26	Fin de plazo de la <i>Gran recogida de alimentos</i> del Banco de Alimentos de Asturias	
MARTES 27		
MIÉRCOLES 28		
JUEVES 29		
VIERNES 30		





La última semana de noviembre se celebra la Semana Europea de Prevención de los Residuos. Durante esos días, centros educativos, empresas, asociaciones, ONG, ciudadanos, ayuntamientos y otras entidades públicas y privadas llevarán a cabo en toda Europa acciones para sensibilizar a la ciudadanía sobre la reducción, la reutilización y el reciclaje de residuos.

COGERSA es la coordinadora de este proyecto en Asturias. Todas las actividades, así como los plazos de inscripción, se pueden consultar en [www.cogersa.es](http://www.cogersa.es).



# DICIEMBRE



L	M	X	J	V	S	D
					01	02
03	04	05	06	07	08	09
10	11	12	13	14	15	16
17	18	19	20	21	22	23
24	25	26	27	28	29	30
31						

INICIO DE PLAZO

FIN DE PLAZO

SÁBADO 1	
DOMINGO 2	
LUNES 3	
MARTES 4	
MIÉRCOLES 5	
JUEVES 6	
VIERNES 7	
SÁBADO 8	
DOMINGO 9	
LUNES 10	
MARTES 11	
MIÉRCOLES 12	
JUEVES 13	
VIERNES 14	
SÁBADO 15	
DOMINGO 16	Fin de Semana Verde

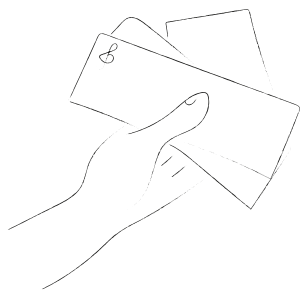

## ECOIDEA DEL MES

### Navidades cero residuos

El mes de diciembre, con los regalos navideños, es un mes en el que nuestras compras se disparan y, con ellas, la generación de residuos. Si realmente quieres hacer un regalo, ¿has pensado en regalar servicios? ¿Qué tal unas entradas para un concierto? ¿Un fin de semana de turismo rural? ¿Una comida especial? ¿O un bono de gimnasio?

LUNES 17	Memorias <i>Familias con clase</i>
MARTES 18	
MIÉRCOLES 19	
JUEVES 20	Datos de recogida separada
VIERNES 21	
SÁBADO 22	
DOMINGO 23	
LUNES 24	
MARTES 25	
MIÉRCOLES 26	
JUEVES 27	
VIERNES 28	
SÁBADO 29	
DOMINGO 30	
LUNES 31	





## CAMPAÑA DE COMPOSTAJE DOMÉSTICO

La materia orgánica presente en nuestra basura es un valioso recurso que puede aprovecharse a través del compostaje. Cada año, COGERSA y los ayuntamientos asturianos ponen en marcha campañas de compostaje con el fin de que ciudadanos con fincas particulares, o dispuestos a compartir un espacio verde (público o privado), puedan transformar los biorresiduos en abono. A lo largo de la campaña, todos los participantes reciben la formación y las compostadoras necesarias para poder compostar con éxito.

Los centros educativos pueden sumarse a ambas campañas, bien con una compostadora para uso escolar, o bien con la participación activa de las familias en una experiencia de compostaje comunitario.

# ENERO



L	M	X	J	V	S	D
	01	02	03	04	05	06
07	08	09	10	11	12	13
14	15	16	17	18	19	20
21	22	23	24	25	26	27
28	29	30	31			

INICIO DE PLAZO

FIN DE PLAZO

MARTES 1	
MIÉRCOLES 2	
JUEVES 3	
VIERNES 4	
SÁBADO 5	
DOMINGO 6	
LUNES 7	
MARTES 8	
MIÉRCOLES 9	
JUEVES 10	
VIERNES 11	Inicio del plazo de inscripción concurso spots publicitarios: <i>Mejor sin plásticos.</i> Inicio del plazo de centros con RRR.
SÁBADO 12	
DOMINGO 13	
LUNES 14	
MARTES 15	
MIÉRCOLES 16	

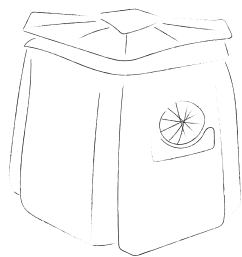

## ECOIDEA DEL MES

### ¡Pon una compostadora en tu huerto!

¿Vuestro centro educativo disfruta de un huerto escolar? Un recurso indispensable en vuestro huerto es la compostadora. Facilita un abono ecológico perfecto para los cultivos, ayuda a comprender el ciclo de la materia orgánica y a conocer la biodiversidad del suelo y, por supuesto, a reducir los residuos en el centro educativo. Es, además, un buen recurso para conseguir la participación de las familias en la dinámica educativa del centro.

JUEVES 17	
VIERNES 18	
SÁBADO 19	
DOMINGO 20	
LUNES 21	
MARTES 22	
MIÉRCOLES 23	
JUEVES 24	
VIERNES 25	Fin del plazo de inscripción concurso spots publicitarios: <i>Mejor sin plásticos.</i> Fin del plazo de inscripción centros con RRR.
SÁBADO 26	
DOMINGO 27	Fin de Semana Verde
LUNES 28	
MARTES 29	
MIÉRCOLES 30	
JUEVES 31	





**Consorcio de Aguas**

### **Programa de Educación Ambiental**

El Consorcio de Aguas de Asturias ofrece a los centros educativos una campaña de educación ambiental con el objetivo de fomentar el ahorro y uso eficiente del agua, así como fomentar la formación sobre el ciclo natural del agua y el funcionamiento de las redes de abastecimiento y de saneamiento en Asturias.

La campaña integra los siguientes recursos:

- Programa Red de Escuelas Ahorradoras de Agua (REESCA)
- Visitas a Instalaciones: Casa del Agua de Rioseco, EDAR de Frieres y ETAP de Rioseco
- Web REESCA

# FEBRERO



L	M	X	J	V	S	D
				01	02	03
04	05	06	07	08	09	10
11	12	13	14	15	16	17
18	19	20	21	22	23	24
25	26	27	28			

INICIO DE PLAZO

FIN DE PLAZO

VIERNES 1	
SÁBADO 2	
DOMINGO 3	
LUNES 4	
MARTES 5	
MIÉRCOLES 6	
JUEVES 7	
VIERNES 8	
SÁBADO 9	
DOMINGO 10	
LUNES 11	
MARTES 12	
MIÉRCOLES 13	
JUEVES 14	
VIERNES 15	

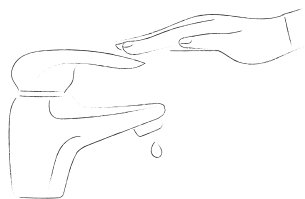

## ECOIDEA DEL MES

### ¿Imaginas por un momento una Asturias sin agua?

El agua forma parte de nuestros paisajes, nuestras tradiciones, nuestra energía y es clave en el mantenimiento de nuestra biodiversidad. La reducción también es un reto en la gestión del agua. Usa el agua con responsabilidad. Instala perlizadores en los grifos y ciérralos mientras te enjabonas o cepillas los dientes.

SÁBADO 16	
DOMINGO 17	
LUNES 18	
MARTES 19	
MIÉRCOLES 20	
JUEVES 21	
VIERNES 22	
SÁBADO 23	
DOMINGO 24	Fin de Semana Verde
LUNES 25	
MARTES 26	
MIÉRCOLES 27	
JUEVES 28	





Programa de visitas a **COGERSA**

**DIVERSIÓN, RECICLAJE,  
CIENCIA Y ARTE  
EN UNA SOLA VISITA**

COGERSA ofrece la posibilidad de conocer de forma gratuita sus instalaciones y el Centro de Interpretación de los Residuos a grupos de más de 25 personas a través de su programa de visitas. En el caso de que el grupo sea superior a 40 participantes se financiará, además, el coste del transporte en autobús.

Tipos de visitas:

- VISITA INSTALACIONES
- VISITA Y TALLER DEL LABORATORIO DEL RECICLAJE
- VISITA SECUNDARIA EN INGLÉS
- FINES DE SEMANA VERDES
- EXPLORADORES DEL RECICLAJE

Inscripciones en [www.cogersa.es](http://www.cogersa.es)

# MARZO



L	M	X	J	V	S	D
				01	02	03
04	05	06	07	08	09	10
11	12	13	14	15	16	17
18	19	20	21	22	23	24
25	26	27	28	29	30	31

INICIO DE PLAZO

FIN DE PLAZO

VIERNES 1	
SÁBADO 2	
DOMINGO 3	
LUNES 4	
MARTES 5	Carnaval
MIÉRCOLES 6	
JUEVES 7	
VIERNES 8	
SÁBADO 9	
DOMINGO 10	
LUNES 11	
MARTES 12	
MIÉRCOLES 13	
JUEVES 14	
VIERNES 15	Memorias <i>Familias con clase</i> . Envío de datos de recogida separada.



## ECOIDEA DEL MES

### Naturaleza sin basura

*1 m<sup>2</sup> por la Naturaleza* es una recogida colaborativa ciudadana de ámbito nacional que busca ayudar a limpiar y concienciar acerca del problema de la basura en los espacios naturales de nuestro país. LIBERA, naturaleza sin basura es un proyecto creado por la ONG ambiental decana de España, SEO/BirdLife, en alianza con Ecoembes. ¡Participa!

SÁBADO 16	
DOMINGO 17	
LUNES 18	
MARTES 19	
MIÉRCOLES 20	
JUEVES 21	
VIERNES 22	
SÁBADO 23	
DOMINGO 24	
LUNES 25	
MARTES 26	
MIÉRCOLES 27	
JUEVES 28	
VIERNES 29	
SÁBADO 30	
DOMINGO 31	Fin de Semana Verde





coomida

El objetivo de COOMIDA es construir una red de personas interesadas y/o comprometidas en disminuir el desperdicio alimentario mejorando la calidad de vida de personas desfavorecidas, extendiendo el mensaje en la comunidad, fomentando las donaciones de alimentos entre los miembros de la red, y poniendo en contacto a potenciales donantes con receptores.

Inscríbete - Descárgate la app - Dona comida - Obtén reconocimientos



# ABRIL



L	M	X	J	V	S	D
01	02	03	04	05	06	07
08	09	10	11	12	13	14
15	16	17	18	19	20	21
22	23	24	25	26	27	28
29	30					

INICIO DE PLAZO

FIN DE PLAZO

LUNES 1	
MARTES 2	
MIÉRCOLES 3	
JUEVES 4	
VIERNES 5	
SÁBADO 6	
DOMINGO 7	
LUNES 8	
MARTES 9	
MIÉRCOLES 10	
JUEVES 11	
VIERNES 12	
SÁBADO 13	
DOMINGO 14	
LUNES 15	

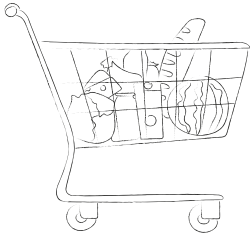

## ECOIDEA DEL MES

### ¿Compramos basura?

Seguro que tu primera respuesta es ¡NO!, pero piensa un poco: los productos cada vez vienen más empaquetados, perdidos en un exceso de envases y embalajes... Por eso, Reducir es la R más importante.

Algunas ideas: llevar la bolsa a la compra, elegir productos en envases familiares o comprar a granel.

MARTES 16	
MIÉRCOLES 17	
JUEVES 18	
VIERNES 19	
SÁBADO 20	
DOMINGO 21	
LUNES 22	
MARTES 23	
MIÉRCOLES 24	
JUEVES 25	
VIERNES 26	Concurso <i>Mejor sin plásticos</i> . Candidaturas <i>Centros con RRR</i> .
SÁBADO 27	
DOMINGO 28	Fin de Semana Verde
LUNES 29	
MARTES 30	





**CENTRO  
CON  
RER**

Los centros educativos con mayor grado de implicación a lo largo del curso tienen premio. Esta distinción es un símbolo, a modo de marca de calidad, representado por la letra R, que se otorga según los siguientes criterios:

- **Centros con R:** aquellos centros educativos de la RER que tengan implantada la recogida selectiva en todo el centro educativo y envíen los datos regularmente durante todo el año.
- **Centros con RR:** aquellos centros educativos de la RER que participen en las principales propuestas del año en curso: concurso propuesto por COGERSA ese año, Semana Europea de la Prevención de Residuos y/o Familias con clase y envíen memoria de su participación.
- **Centros con RRR:** aquellos centros educativos de la RER, que presenten su candidatura en el formato blog propuesto y cumplan los requisitos determinados por COGERSA en las bases del concurso.



# MAYO



L	M	X	J	V	S	D
		01	02	03	04	05
06	07	08	09	10	11	12
13	14	15	16	17	18	19
20	21	22	23	24	25	26
27	28	29	30	31		

INICIO DE PLAZO

FIN DE PLAZO

MIÉRCOLES 1	
JUEVES 2	
VIERNES 3	
SÁBADO 4	
DOMINGO 5	
LUNES 6	
MARTES 7	
MIÉRCOLES 8	
JUEVES 9	
VIERNES 10	
SÁBADO 11	
DOMINGO 12	
LUNES 13	
MARTES 14	
MIÉRCOLES 15	
JUEVES 16	

## ECOIDEA DEL MES



### Comer bien no tiene desperdicio

Salud y reciclaje están íntimamente unidos. Los malos hábitos alimenticios (exceso de bollería industrial, falta de frutas frescas, bebidas refrescantes con exceso de azúcar y gases...) generan también demasiados residuos. Ser capaces de proponer a los padres desde el centro educativo un almuerzo saludable implica también una pauta de consumo con menos impacto sobre el medioambiente.

VIERNES 17	Día Mundial del Reciclaje
SÁBADO 18	
DOMINGO 19	
LUNES 20	
MARTES 21	
MIÉRCOLES 22	
JUEVES 23	
VIERNES 24	
SÁBADO 25	
DOMINGO 26	Fin de Semana Verde
LUNES 27	
MARTES 28	
MIÉRCOLES 29	
JUEVES 30	
VIERNES 31	Memorias <i>Familias con clase</i>





## *Exploradores del reciclaje*

Durante las vacaciones escolares COGERSA organiza visitas a sus instalaciones, diseñadas para grupos infantiles y juveniles que se encuentren participando en campamentos, colonias de verano y actividades similares, bajo el paraguas de empresas, entidades públicas o asociaciones.

Los Exploradores del Reciclaje podrán asistir a tres horas de diversión y aprendizaje sobre la correcta separación de los residuos domésticos.

# JUNIO



L	M	X	J	V	S	D
					01	02
03	04	05	06	07	08	09
10	11	12	13	14	15	16
17	18	19	20	21	22	23
24	25	26	27	28	29	30

INICIO DE PLAZO

FIN DE PLAZO

SÁBADO 1	
DOMINGO 2	
LUNES 3	
MARTES 4	
MIÉRCOLES 5	Día Mundial del Medioambiente
JUEVES 6	
VIERNES 7	
SÁBADO 8	
DOMINGO 9	
LUNES 10	
MARTES 11	
MIÉRCOLES 12	
JUEVES 13	
VIERNES 14	
SÁBADO 15	
DOMINGO 16	

## ECOIDEA DEL MES

### Celebraciones más sostenibles

En los centros educativos se realizan diferentes fiestas y celebraciones cada curso escolar. Comprometerse con la organización de celebraciones sostenibles conlleva beneficios ambientales: se reduce el consumo, se reducen los residuos que generamos y se promueve el uso de productos ambientalmente más correctos. Además, las fiestas pueden constituir en sí mismas una actividad de educación ambiental, ya que permiten desarrollar habilidades "ambientales" en un contexto creativo y lúdico.

LUNES 17	Inicio de plazo Encuesta de evaluación
MARTES 18	
MIÉRCOLES 19	
JUEVES 20	
VIERNES 21	
SÁBADO 22	
DOMINGO 23	
LUNES 24	
MARTES 25	
MIÉRCOLES 26	
JUEVES 27	
VIERNES 28	Memoria final. Datos recogida separada
SÁBADO 29	
DOMINGO 30	Fin de Semana Verde







# CALENDARIO CURSO 18-19

## SEPTIEMBRE 2018

L	M	X	J	V	S	D
					1	2
3	4	5	6	7	8	9
10	11	12	13	14	15	16
17	18	19	20	21	22	23
24	25	26	27	28	29	30

## OCTUBRE 2018

L	M	X	J	V	S	D
1	2	3	4	5	6	7
8	9	10	11	12	13	14
15	16	17	18	19	20	21
22	23	24	25	26	27	28
29	30	31				

## NOVIEMBRE 2018

L	M	X	J	V	S	D
			1	2	3	4
5	6	7	8	9	10	11
12	13	14	15	16	17	18
19	20	21	22	23	24	25
26	27	28	29	30		

## DICIEMBRE 2018

L	M	X	J	V	S	D
					1	2
3	4	5	6	7	8	9
10	11	12	13	14	15	16
17	18	19	20	21	22	23
24	25	26	27	28	29	30
31						

## ENERO 2019

L	M	X	J	V	S	D
	1	2	3	4	5	6
7	8	9	10	11	12	13
14	15	16	17	18	19	20
21	22	23	24	25	26	27
28	29	30	31			

## FEBRERO 2019

L	M	X	J	V	S	D
					1	2
					3	
4	5	6	7	8	9	10
11	12	13	14	15	16	17
18	19	20	21	22	23	24
25	26	27	28			

## MARZO 2019

L	M	X	J	V	S	D
				1	2	3
4	5	6	7	8	9	10
11	12	13	14	15	16	17
18	19	20	21	22	23	24
25	26	27	28	29	30	31

## ABRIL 2019

L	M	X	J	V	S	D
1	2	3	4	5	6	7
8	9	10	11	12	13	14
15	16	17	18	19	20	21
22	23	24	25	26	27	28
29	30					

## MAYO 2019

L	M	X	J	V	S	D
			1	2	3	4
			5	6	7	8
9	10	11	12	13	14	15
16	17	18	19	20	21	22
23	24	25	26	27	28	29
30	31					

## JUNIO 2019

L	M	X	J	V	S	D
					1	2
3	4	5	6	7	8	9
10	11	12	13	14	15	16
17	18	19	20	21	22	23
24	25	26	27	28	29	30

## JULIO 2019

L	M	X	J	V	S	D
1	2	3	4	5	6	7
8	9	10	11	12	13	14
15	16	17	18	19	20	21
22	23	24	25	26	27	28
29	30	31				

[Resolución de 10 de mayo de 2018 \(BOPA 06-06-2018\)](#), de la Consejería de Educación y Cultura, por la que se aprueba el Calendario Escolar para el curso 2018/2019.

### Inicio de curso

**03-SEP 2018**

Todas las enseñanzas

### Inicio de clases

**10-SEP** Inf+Prim+EE  
**14-SEP** ESO+Bach+Art Elem-Prof  
 Mús/Danza-Art Sup  
**19-SEP** FP Presencial-Art Prof  
 Plást/Diseño  
**24-SEP** FP Básica  
**01-OCT** FP Distancia+EPA+Dep  
**03-OCT** EOI

### Fin de clases

**24-MAY** EOI  
**03-JUN** Art Sup  
**19-JUN** Inf+Prim+EE  
**25-JUN** ESO+Bach+FP  
 presencial/Distancia/Básica+  
 Art Elem-Prof Mús/Danza+ Art  
 Prof Plást/Diseño+EPA+Dep

### Fin de curso

**29-JUN 2019**

Todas las enseñanzas

**16-JUL 2019**

Ens. Art Sup.

### No lectivo

**31-OCT y 02-NOV**  
**07-DIC**  
**1-4-5-MAR**

### Vacaciones

**24-DIC a 07-ENE**  
**15-ABR a 19-ABR**  
**01-JUL** a inicio del curso 18-19

### Festivo

## ORGANIZAN



GOBIERNO DEL  
PRINCIPADO DE ASTURIAS

## COLABORAN

**ecovidrio**  
ENTIDAD SIN ANIMO DE LUCRO

