



Procedimientos selectivos extraordinarios de estabilización para el ingreso mediante concurso-oposición a los cuerpos de profesores de enseñanza secundaria (0590), profesores de escuelas oficiales de idiomas (0592) y maestros (0597), convocados mediante Resolución de 19 de diciembre de 2022.

## Plan de acceso

Especialidad

**0590117 PROCESOS DE DIAGNÓSTICO CLÍNICO Y PRODUCTOS ORTOPROTÉSICOS**

### Tabla de contenido

<b><i>Sede del tribunal</i></b> .....	<b>2</b>
<b>CENTRO INTEGRADO DE FORMACIÓN PROFESIONAL DE CERDEÑO</b> .....	<b>2</b>
<b><i>Vista general de la situación del centro y aparcamientos</i></b> .....	<b>2</b>
<b><i>Accesos y horarios 17 de junio</i></b> .....	<b>3</b>
<b><i>Localización de aulas</i></b> .....	<b>4</b>
<b><i>Notas para el personal aspirante</i></b> .....	<b>4</b>



## Sede del tribunal

### CENTRO INTEGRADO DE FORMACIÓN PROFESIONAL DE CERDEÑO

Dirección: Polígono Espíritu Santo. 33010 Oviedo

Teléfono: 985 282 297

Web: <http://www.cifpcerdeno.com>

Ubicación: [LOCALIZACIÓN](#)

## Vista general de la situación del centro y aparcamientos



CIFP CERDEÑO

En la fotografía se puede apreciar una zona interior de aparcamiento completándose con otra exterior al centro educativo.

Del edificio azul la prueba tendrá lugar en el ala izquierda, segunda planta.



### Accesos y horarios 17 de junio

Tribunal	Acceso	Horario 17 de junio	Aspirantes	Aulas
1	Especialidad 117	Llamamiento: 09:00 por la letra R	Único Tribunal	211-210-209



Acceso al CIFP CERDEÑO

El acceso peatonal solo permite su tránsito a pie.

ALA IZQUIERDA

ALA DERECHA

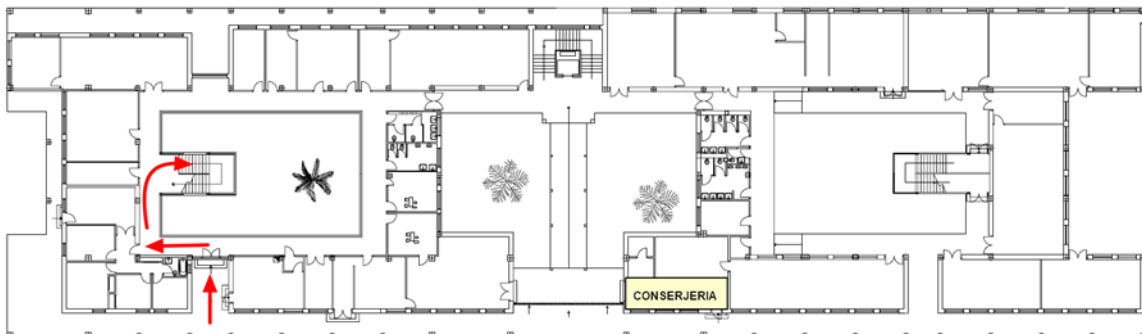

ACCESO ESPECIALIDAD 117



## Localización de aulas

Las aulas están situadas en la segunda planta del edificio ala izquierda (211, 210, 209)

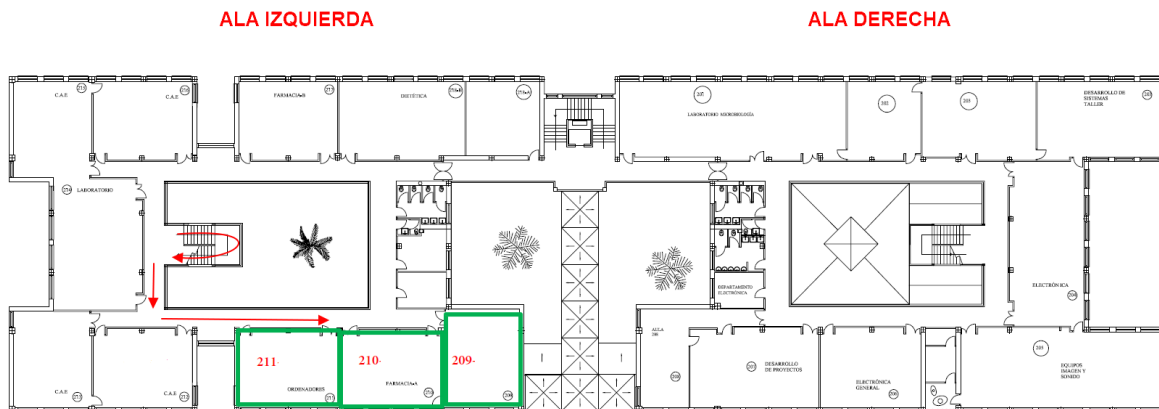

## Notas para el personal aspirante

- El tribunal realizará el **llamamiento** a las **09:00 horas en la puerta de aula 211 (inicio letra R)**. En el momento de este los aspirantes deberán identificarse.
- Las personas aspirantes se irán distribuyendo por las aulas establecidas siguiendo las indicaciones de los miembros del tribunal.
- Finalizado el llamamiento y con el personal aspirante ubicado en las aulas, se procederá a la extracción de los temas de acuerdo con lo dispuesto en la base 7.2.2 de la convocatoria.
- **El sorteo se realizará con intención de iniciar la prueba a las 10:00 horas.** Ante posibles retrasos, la presidenta del tribunal, una vez terminado el sorteo, dejará constancia de la hora de inicio de la prueba y de la hora de finalización de esta.
- En pantalla o en pizarra quedará constancia de ello y de los temas que hayan sido señalados por el sorteo, durante toda la prueba.

