

Procedimientos selectivos extraordinarios de estabilización para el ingreso mediante concurso-oposición a los cuerpos de profesores de enseñanza secundaria (0590), profesores de escuelas oficiales de idiomas (0592) y maestros (0597), convocados mediante Resolución de 19 de diciembre de 2022.

Plan de acceso

Especialidad

0590115 PROCESOS DE PRODUCCIÓN AGRARIA

Tabla de contenido

<i>Sede del tribunal</i>	2
<i>IES Luces</i>	2
<i>Accesos y horarios 17 de junio</i>	2
<i>Vista general de la situación del centro y aparcamientos</i>	2
<i>Localización de aulas</i>	3
<i>Notas para el personal aspirante</i>	4

Sede del tribunal

IES Luces

Dirección: La Rasa s/n. 33328 Luces. Colunga (Principado de Asturias). España

Teléfono: 985850017

Web: [IES LUCES](#)

Ubicación: 43.5101867,-5.3069961,17

- Salida 346 de la autovía A-8: **Lastres-Venta del Pobre**

Accesos y horarios 17 de junio

Tribunal	Acceso	Horario 17 de junio	Aspirantes	Aulas
1	Acceso 1	09:30	De QQQ a	A1
		09:30	De a	A2

Vista general de la situación del centro y aparcamientos

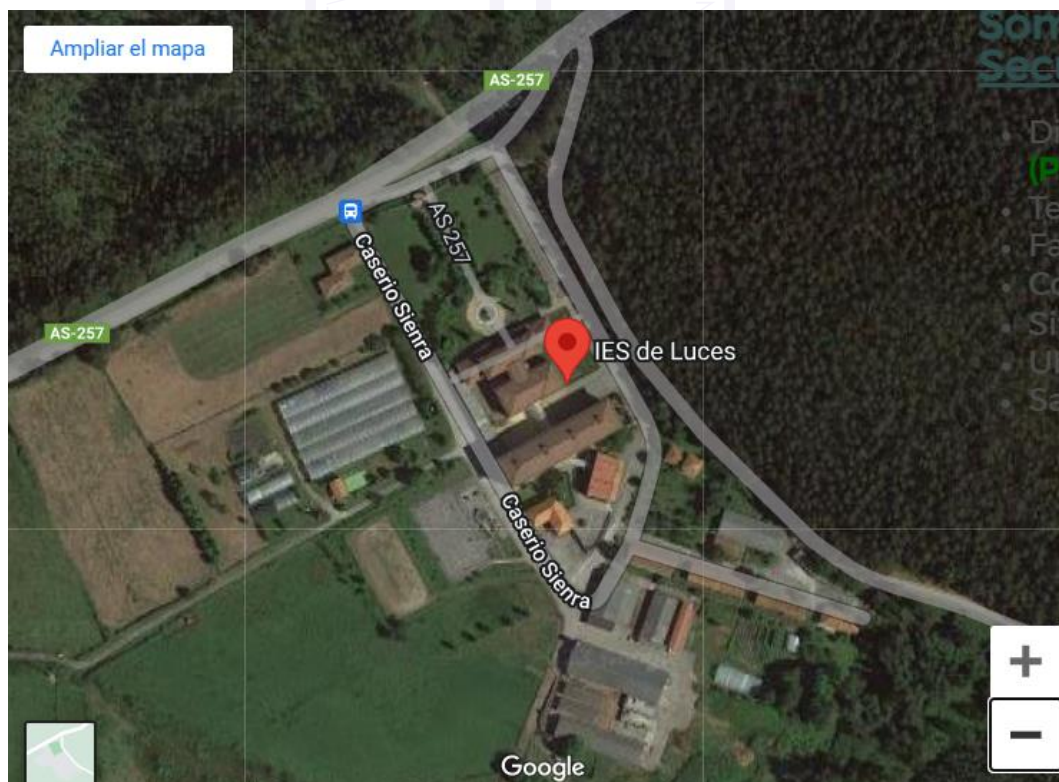

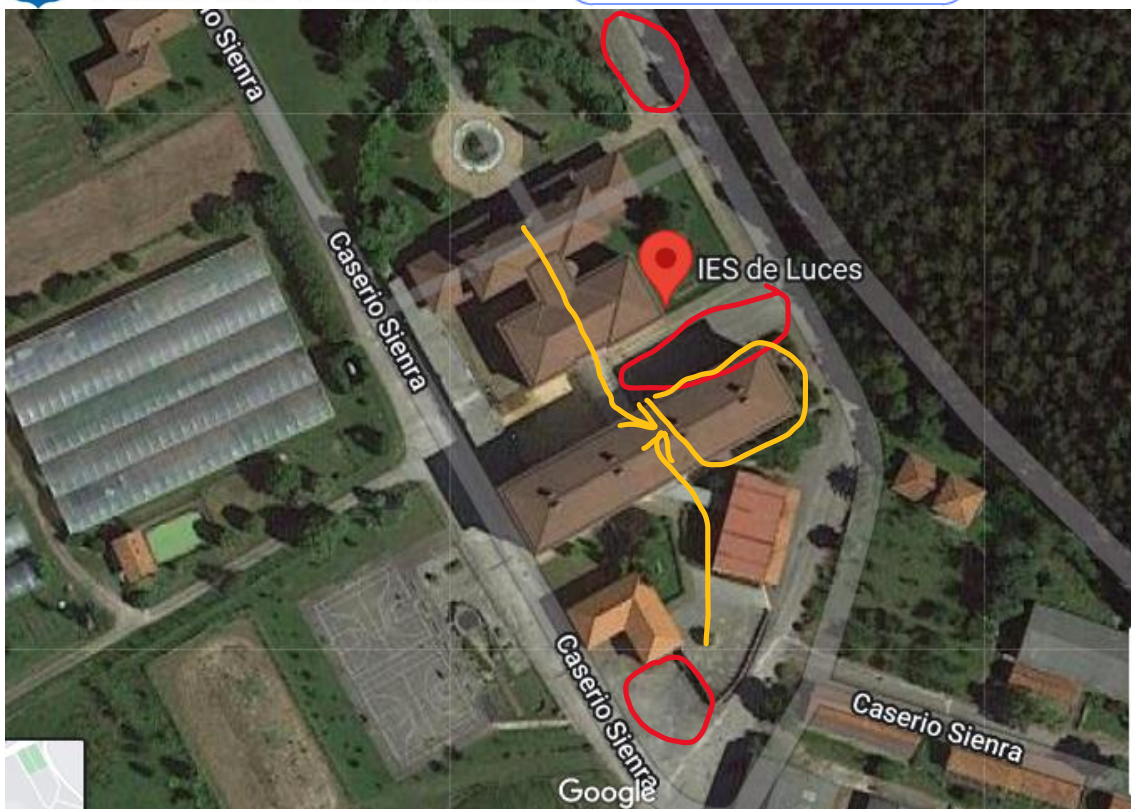

En la fotografía pueden apreciarse tres zonas de aparcamiento, las tres dentro del centro (en rojo). De los edificios de los que consta el centro las pruebas tendrán lugar en el edificio rodeado en amarillo, aulas A y B a las que se puede acceder (flechas amarillas) bien desde cualquiera de los aparcamientos del centro, bien desde la entrada principal.

Localización de aulas

Las aulas están situadas en la planta baja del edificio: Internado residencia

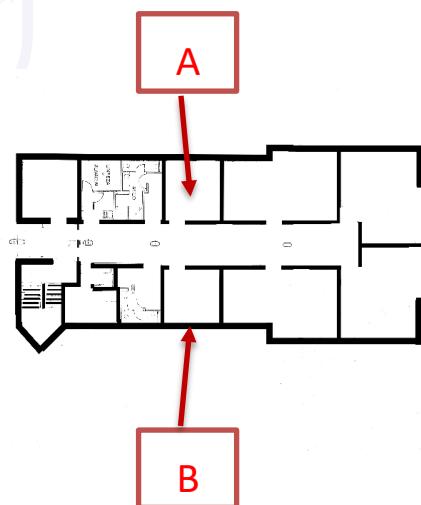

Notas para el personal aspirante

El tribunal realizará el llamamiento en la puerta exterior del edificio. El llamamiento empezará a las 9:15 horas, y en el momento de este los aspirantes deberán identificarse. Los/as aspirantes se irán distribuyendo por las aulas establecidas (A y B) siguiendo las indicaciones de los miembros del tribunal.

Finalizado el llamamiento y con el personal aspirante ubicado en las aulas, se procederá a la extracción de los temas de acuerdo con lo dispuesto en la base 7.2.2 de la convocatoria.

El sorteo de los temas para el ejercicio de la PARTE A se retransmitirá mediante Teams en todas las aulas. En el caso de que se produjeran problemas técnicos, se utilizaría el procedimiento establecido en las Instrucciones de 14 de abril de 2021 para los órganos de selección del procedimiento selectivo convocado mediante resoluciones de 7 de febrero de 2020.

El sorteo se realizará con intención de iniciar la prueba a las 10:00 horas. Ante posibles retrasos, el presidente del tribunal, una vez terminado el sorteo, dejará constancia de la hora de inicio de la prueba y de la hora de finalización de esta. En pantalla o en pizarra quedará constancia de ello y de los temas que hayan sido señalados por el sorteo, durante toda la prueba.

