



Procedimientos selectivos extraordinarios de estabilización para el ingreso mediante concurso-oposición a los cuerpos de profesores de enseñanza secundaria (0590), profesores de escuelas oficiales de idiomas (0592) y maestros (0597), convocados mediante Resolución de 19 de diciembre de 2022.

Plan de acceso

Especialidad

0590105FORMACIÓN Y ORIENTACIÓN LABORAL

Tabla de contenido

Sedes de los tribunales	2
Realización de la parte A: Facultad de Química.....	2
Lectura de la parte A, realización y lectura de las partes B1 y B2: CIFP Cerdeño	3
Notas para el personal aspirante	4
Accesos y horarios 17 de junio: Realización de la parte A de la prueba	4
Llamamiento y realización	4
Planos del centro y las aulas	5
Accesos a partir del 26 de junio.....	6
Lectura de la parte A de la prueba	6
Planos para la lectura parte A de la prueba	6
Realización de la parte B de la prueba.....	7
Planos para la realización de la parte B de la prueba	7
Aspirantes con problemas de movilidad (turno de acceso 2).....	7
Resto de aspirantes.....	8

Sedes de los tribunales

Realización de la parte A: Facultad de Química

Dirección: Campus Cristo B

Avda. Julián Clavería, 8, 33006, Oviedo

Teléfono: 985 10 34 30

Web: <https://quimica.uniovi.es/>

Ubicación: <https://goo.gl/maps/QAp1ZFztpWrqhyCJ7>

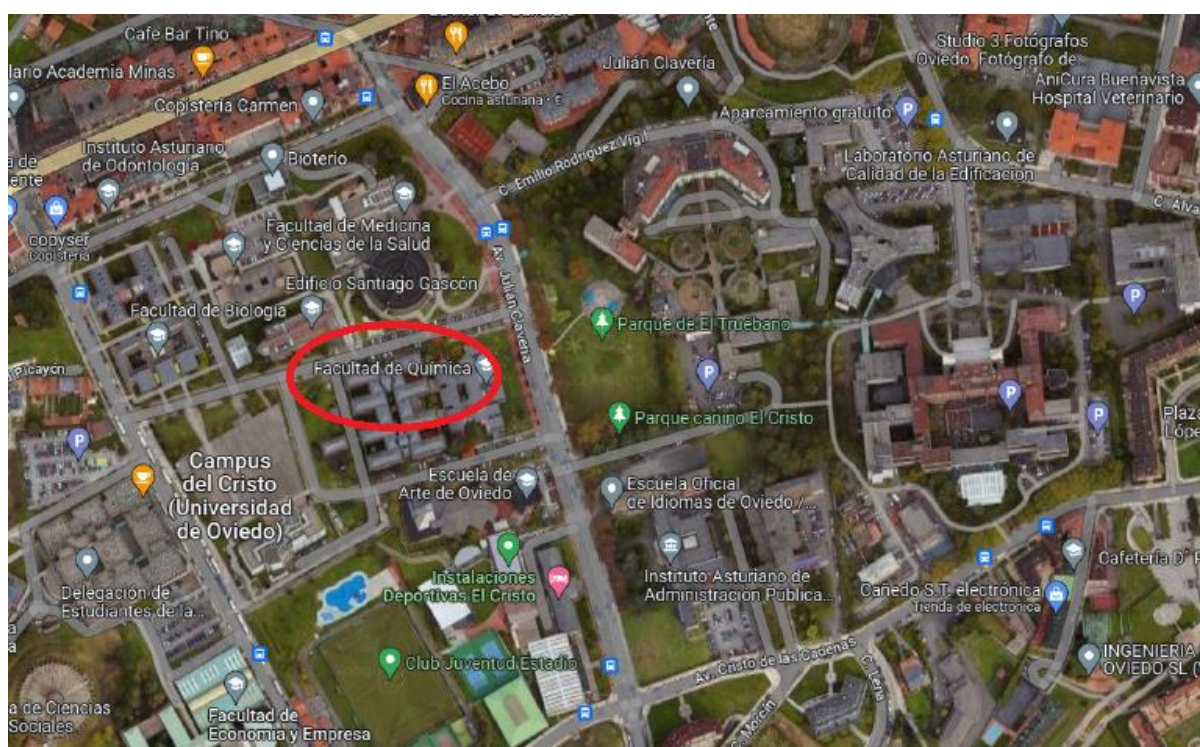



Lectura de la parte A, realización y lectura de las partes B1 y B2: CIFP Cerdeño

Dirección: Polígono del Espíritu Santo, s/n,33010, Oviedo

Teléfono: 985 28 22 97

Web: <https://www.cifpcerdeno.com/>

Ubicación: <https://goo.gl/maps/qBEBnwXq5NGVWfqc7>





Notas para el personal aspirante

Para la realización de la parte A de la prueba, se utilizará el edificio de Químicas, en el campus Cristo B el día 17 de junio en el horario indicado. El resto del procedimiento, lectura de la parte A, y realización del resto de pruebas, se llevará a cabo en el CIFP Cerdeño.

Accesos y horarios 17 de junio: Realización de la parte A de la prueba

La realización de la parte A de la prueba se realizará el día 17 de junio en la Facultad de Químicas, Campus Cristo B, en Oviedo, con la siguiente temporalización.

TEMPORALIZACIÓN 17 DE JUNIO	
Llamamiento	09:00
Sorteo	09:30
Inicio PRUEBA A	10:00

Llamamiento y realización

Los aspirantes deberán acceder al edificio de Químicas para el **llamamiento** conforme se indica en la tabla y planos siguientes:

TRIBUNALES	ACCESO	LUGAR DE LLAMAMIENTO	
		PLANTA	AULA
TRIBUNAL 1	ACCESO 1	BAJA	15
TRIBUNAL 2	ACCESO 1	PRIMERA	AULA 02
TRIBUNAL 3	ACCESO 2	PRIMERA	AULA 01
TRIBUNAL 4	ACCESO 2	PRIMERA	AULA 11
TRIBUNAL 5	ACCESO 2	PRIMERA	AULA 13

IMPORTANTE: La parte A de la prueba tendrá lugar en las mismas aulas que el llamamiento, excepto para el **tribunal número 1**.

En este tribunal el llamamiento tendrá lugar en el vestíbulo de la planta baja, frente al aula 15. La parte A de la prueba se realizará en el aula 12, **excepto en el caso de aspirantes con dificultades de movilidad (turno 2) que la realizarán en el aula 15 de la planta baja.**



Planos del centro y las aulas

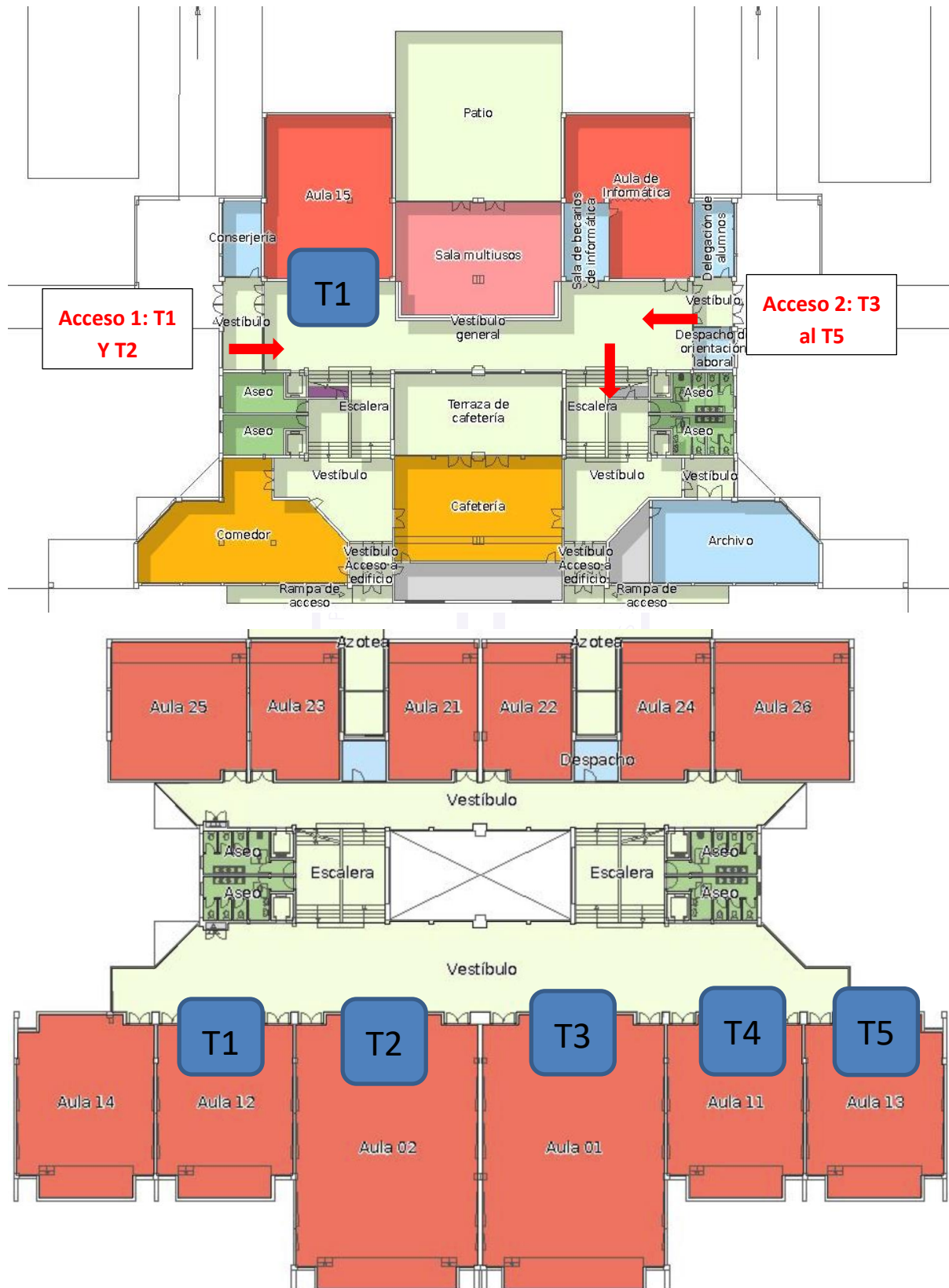



Accesos a partir del 26 de junio

Lectura de la parte A de la prueba

La lectura de la Parte A tendrá lugar a partir del día 26 de junio (incluido) en el CIFP Cerdeño, en la hora que figure en la convocatoria que se publicará en su momento.

TRIBUNALES	LUGAR DE LLAMAMIENTO	
	PLANTA	AULA
TRIBUNAL 1	BAJA	002
TRIBUNAL 2	PRIMERA	AULA 103
TRIBUNAL 3	PRIMERA	AULA 102
TRIBUNAL 4	PRIMERA	AULA 101B
TRIBUNAL 5	PRIMERA	AULA 101A

Planos para la lectura parte A de la prueba

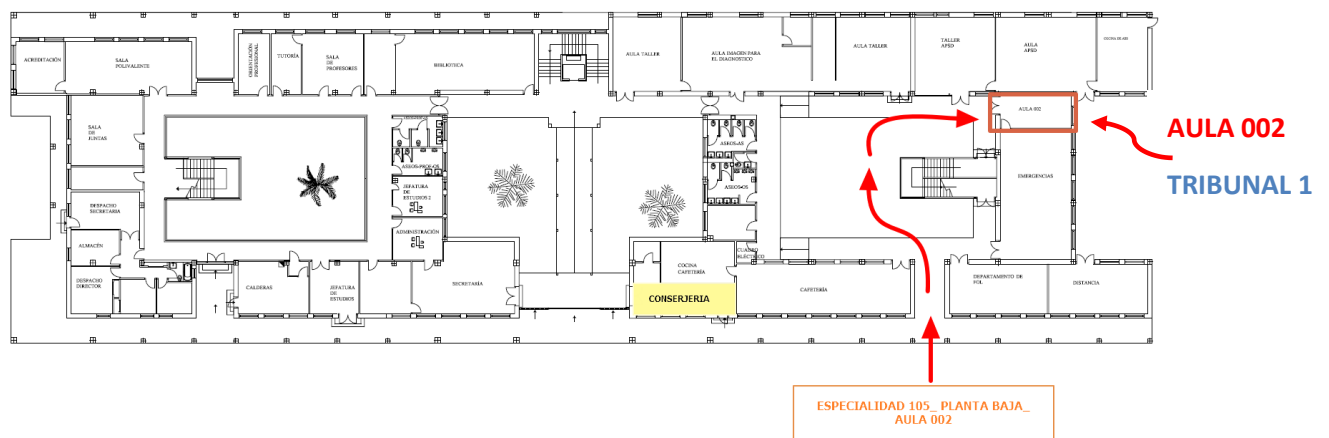

FOL

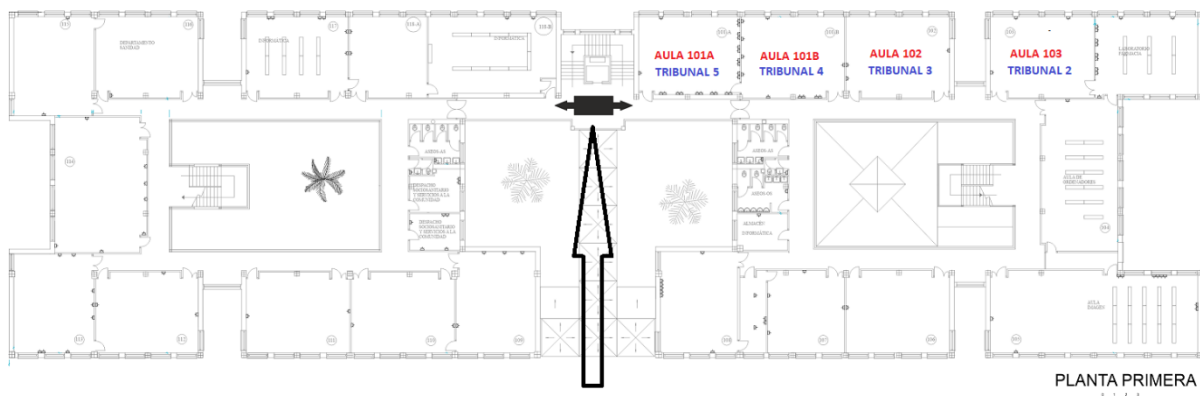

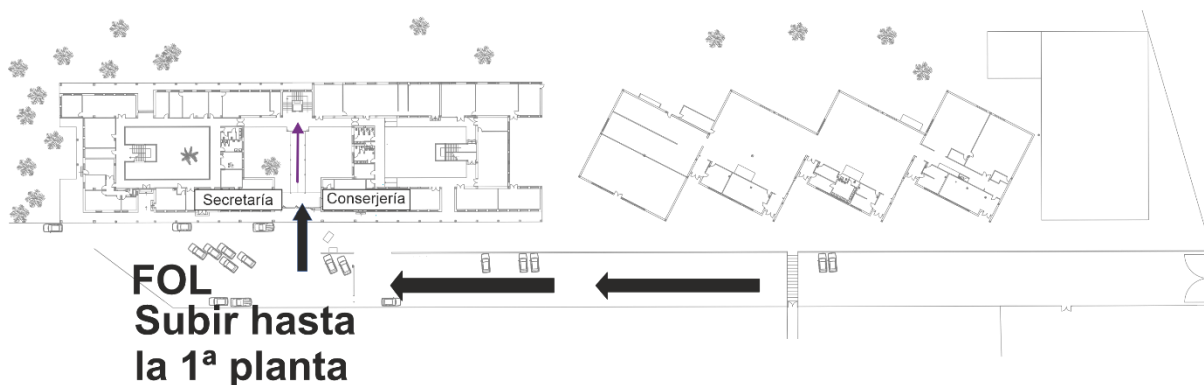

Realización de la parte B de la prueba

La realización de la parte B tendrá lugar en la fecha y hora que figure en la convocatoria que se publicará en su momento.

TRIBUNALES	LUGAR DE LLAMAMIENTO	
	PLANTA	AULA
TRIBUNAL 1	BAJA	002
TRIBUNAL 2	PRIMERA	AULA 103
TRIBUNAL 3	PRIMERA	AULA 107
TRIBUNAL 4	PRIMERA	AULA 110
TRIBUNAL 5	PRIMERA	AULA 115

Planos para la realización de la parte B de la prueba

Aspirantes con problemas de movilidad (turno de acceso 2)

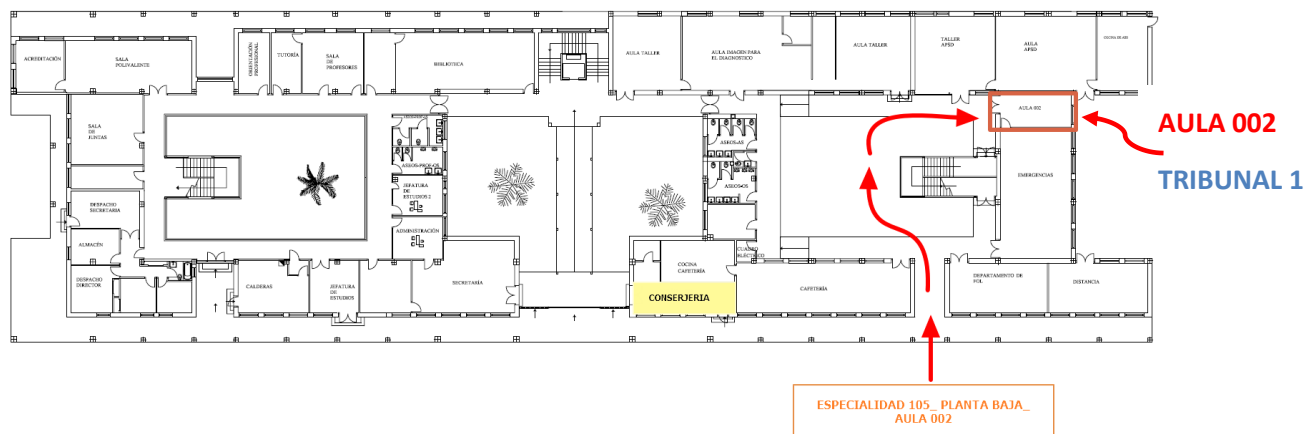



Resto de aspirantes

FOL

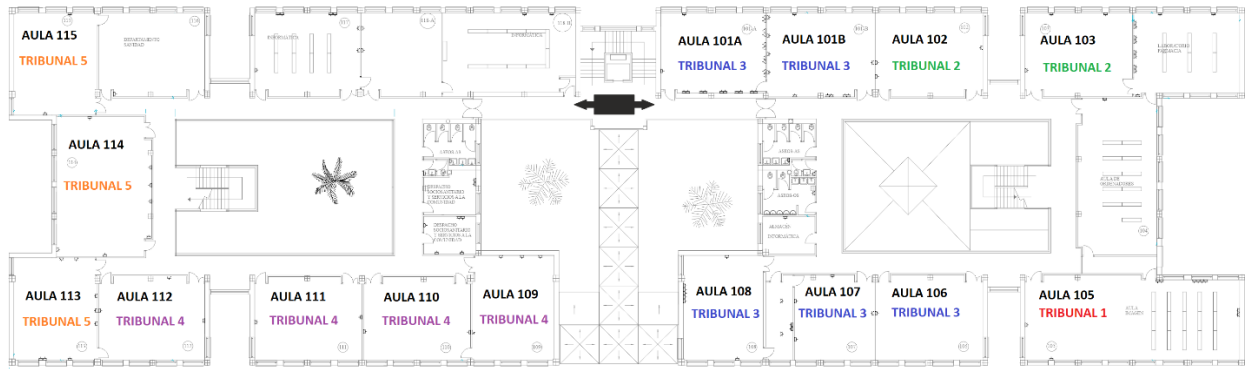

PLANTA PRIMERA



Principado de Asturias | Consejería de Educación

Procedimiento Selectivo Extraordinario
Estabilización Concurso Oposición 2022

0590 PROFESORES DE ENSEÑANZA SECUNDARIA

0590105 FORMACIÓN Y ORIENTACIÓN LABORAL

CO