



Procedimientos selectivos extraordinarios de estabilización para el ingreso mediante concurso-oposición a los cuerpos de profesores de enseñanza secundaria (0590), profesores de escuelas oficiales de idiomas (0592) y maestros (0597), convocados mediante Resolución de 19 de diciembre de 2022.

Plan de acceso

Especialidad

0590019 TECNOLOGÍA

Tabla de contenido

Sede del tribunal día 17. (Prueba PARTE A)	2
Escuela Politécnica de Ingeniería de Gijón EPI	2
Vista general de la situación del centro.....	2
Accesos y horarios.....	2
Notas para el personal aspirante	4
Sede del tribunal para lectura PARTE A y PARTE B	5
IES VÍCTOR GARCÍA de la CONCHA	5
Vista general de la situación del IES.	5
Accesos al IES.....	6
Tablones de anuncios y acceso a las aulas.	7
Ubicación de los tribunales en las aulas y puntos de llamamiento.....	8



Sede del tribunal día 17. (Prueba PARTE A)

Escuela Politécnica de Ingeniería de Gijón EPI

Dirección: Campus de Gijón, s/n - 33203

Teléfono: 985 182230

Web: <https://epigijon.uniovi.es/>

Ubicación: <https://www.google.es/maps/search/EPI+GIJON/@43.522624,-5.6281957,17z?hl=es&entry=ttu>

La prueba correspondiente a la parte A se celebrará el 17 de junio de 2023 en el Aulario Norte.

Vista general de la situación del centro.

Existen grandes aparcamientos en los alrededores, aunque debe tenerse en cuenta que se celebrará la prueba de varias especialidades el mismo día.

La prueba se realizará en la primera planta del **Aulario Norte**



Ubicación del **Aulario Norte** en la EPI. (Flecha amarilla)

Accesos y horarios.

El acceso al edificio puede hacerse por las entradas señaladas en la figura según el número de tribunal. La prueba se realizará en las aulas de teoría situadas en la primera planta.



Acceso al Aulario Norte.

Desde la planta de entrada se accede a la primera planta por las escaleras 1, 2 o 3 según el número de tribunal.

La distribución de los tribunales en las aulas, así como la ubicación exacta en la que se realizará el llamamiento pueden verse en la siguiente imagen. (T1=Tribunal 1, T2=Tribunal 2, etc.)

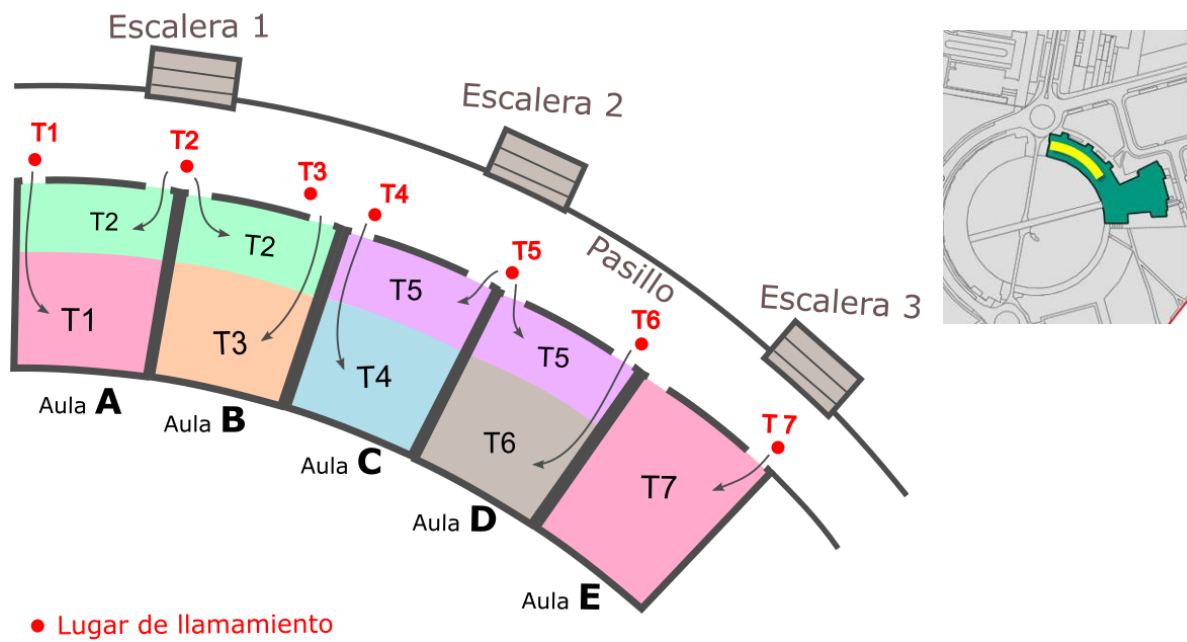

Ubicación de la aulas en la primera planta y lugar de llamamiento según el número de tribunal.

En la tabla se indica la hora de llamamiento, así como el acceso y las aulas asignadas según el número de tribunal.



Tribunal	Acceso	Llamamiento	Aspirantes	Aulas
1	Escalera 1	09:15	Tod@s	A
2	Escalera 1	09:15	Tod@s (Serán distribuidos entre las aulas A y B en el momento del llamamiento)	A y B
3	Escalera 2	09:15	Tod@s	B
4	Escalera 2	09:15	Tod@s	C
5	Escalera 2	09:15	Tod@s (Serán distribuidos entre las aulas C y D en el momento del llamamiento)	C y D
6	Escalera 3	09:15	Tod@s	D
7	Escalera 3	09:15	Tod@s	E

Notas para el personal aspirante

El personal aspirante, deberá ir provisto del documento nacional de identidad en vigor o equivalente en que aparezca su fotografía.

Se podrá acceder al edificio, sin acompañantes, a partir de las 09.00h. Finalizada la prueba, las personas aspirantes abandonarán en silencio el recinto, evitando pararse en el interior del mismo.



Sede del tribunal para lectura PARTE A y PARTE B .

IES VÍCTOR GARCÍA de la CONCHA

Dirección: c/Maximino Miyar, 29. 33314 Villaviciosa

Teléfono: 985 890 347

Web: <http://iesvictorgarciadelaconcha.es/>

Ubicación: <https://goo.gl/maps/tpgcXwg23Dz7Rcdc7>

La lectura de la parte A, así como la parte del B del procedimiento se desarrollará según convocatoria por parte de los tribunales.

El centro permanecerá abierto de 09.00h a 14.00h.

Vista general de la situación del IES.

El centro está ubicado a las afueras de Villaviciosa en dirección Cabranes por la AS-255A. Existe aparcamiento suficiente para las personas aspirantes tanto dentro de recinto como en los alrededores.

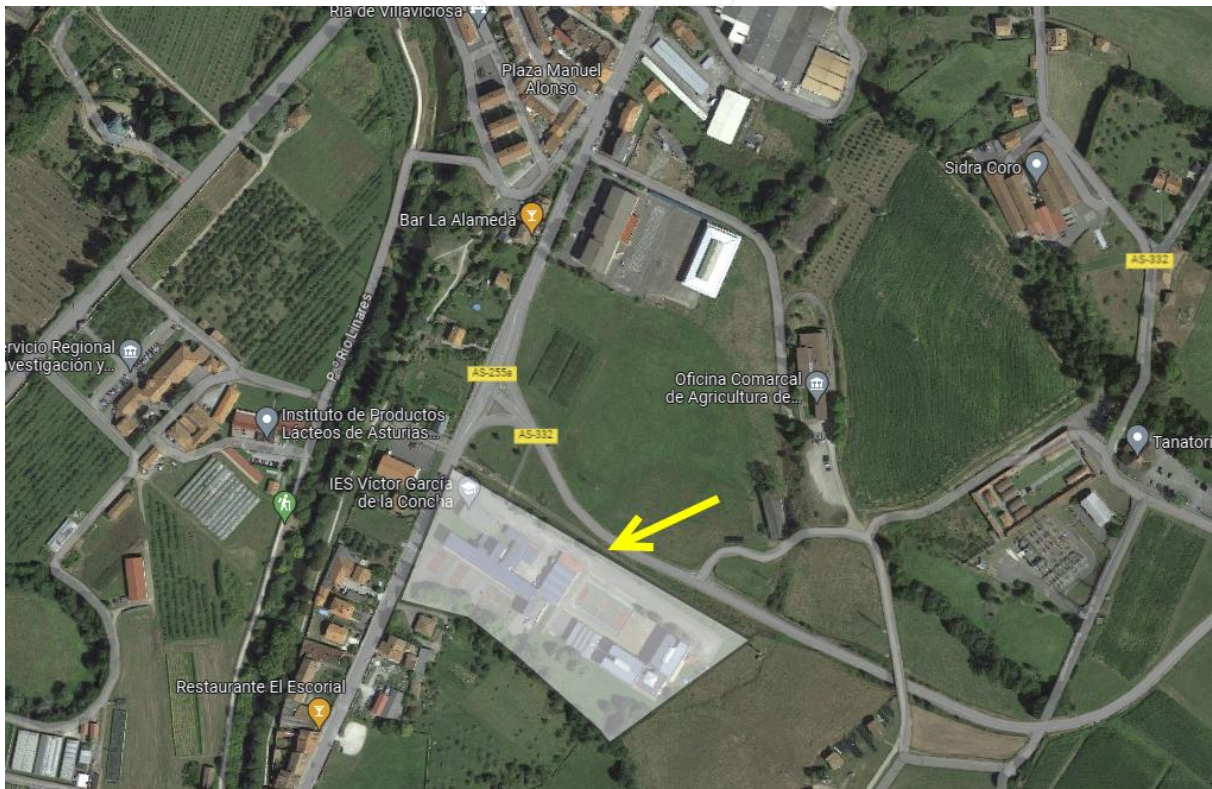

Ubicación del IES VÍCTOR GARCÍA de la CONCHA.



Accesos al IES

La entrada al recinto se hace por el portón de acceso señalado en el plano. En horario de oficina se puede acceder con vehículos al interior del recinto. Si se hace en coche, el portón se abre automáticamente al situar el vehículo sobre los sensores.

Las pruebas tendrán lugar en la primera planta del Edificio A cuyo acceso también se refleja en el plano.

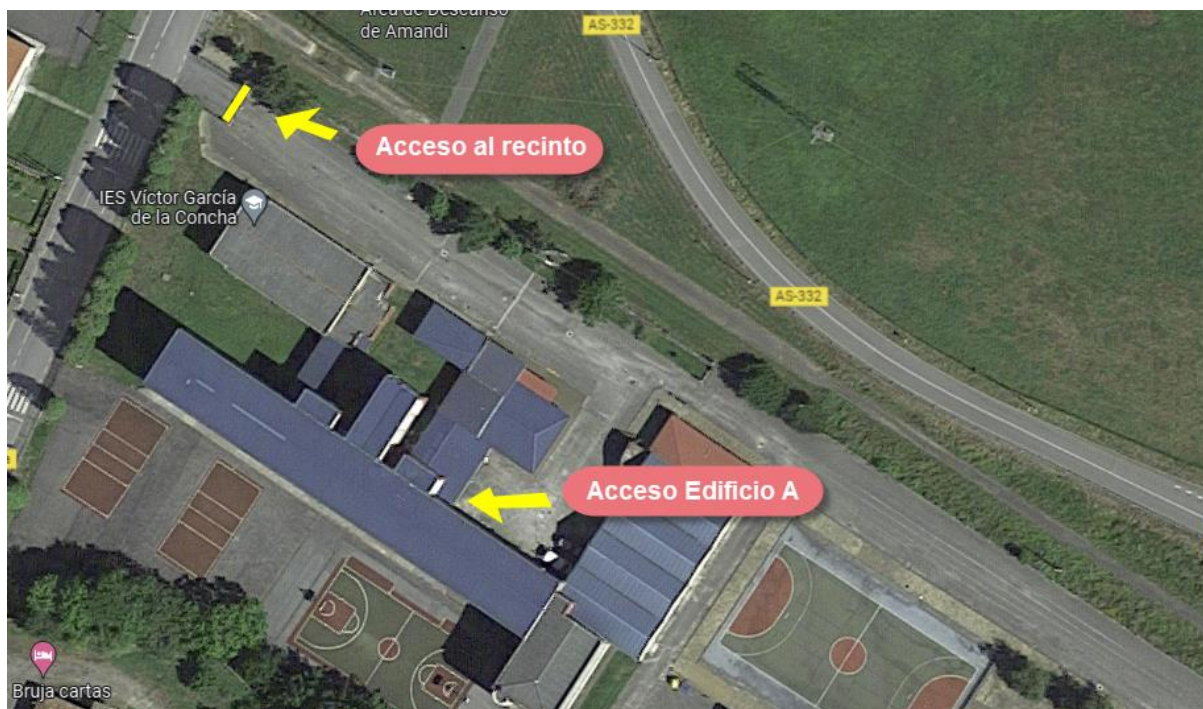



Tablones de anuncios y acceso a las aulas.

Los tablones de anuncios donde se publicarán las convocatorias, calificaciones, etc. están ubicados en el pasillo indicado en el plano. Tienen acceso por las dos puertas reflejadas con flechas azules.

El acceso a las aulas de la primera planta se realiza por la escalera indicada en el plano con una flecha roja.

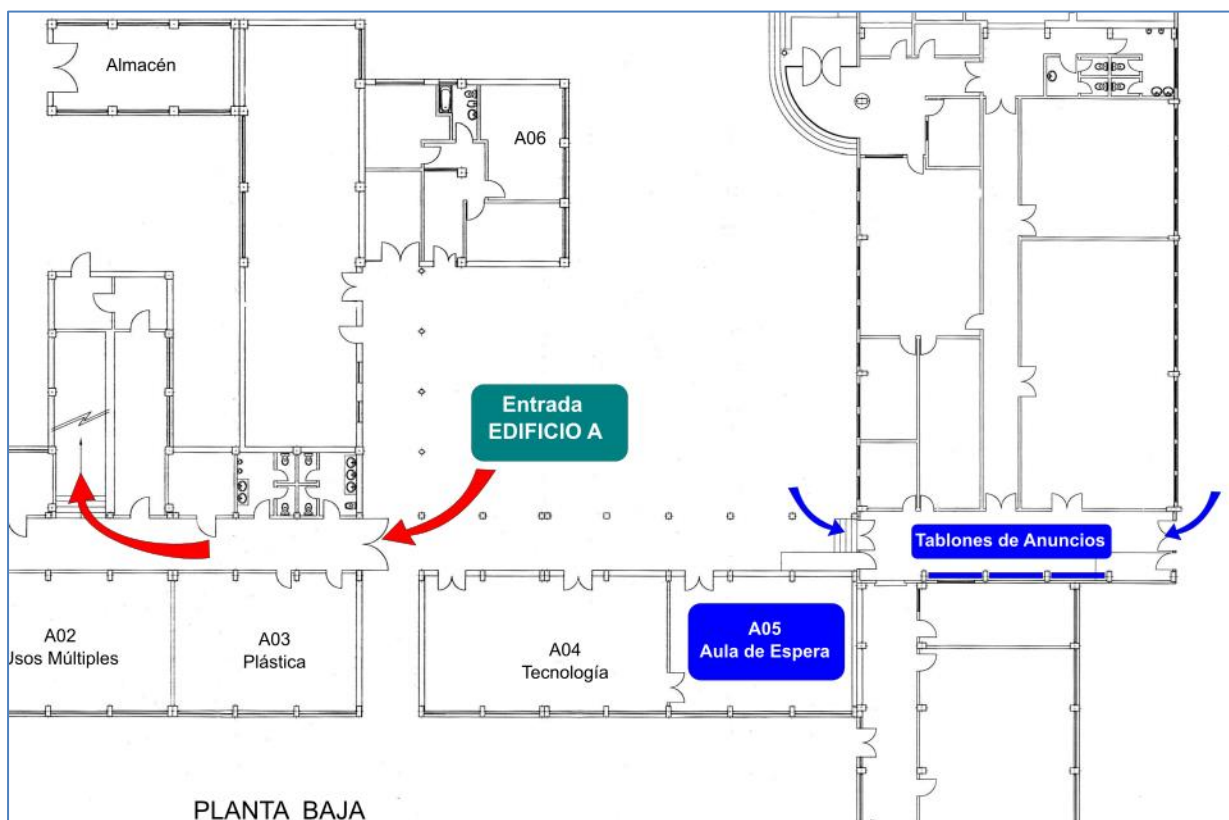



Ubicación de los tribunales en las aulas y puntos de llamamiento

Las aulas están ubicadas en la primera planta del Edificio A distribuidas según el siguiente plano. El lugar de llamamiento será en la entrada de cada aula.

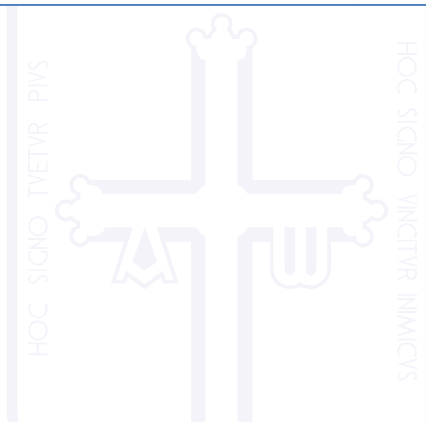
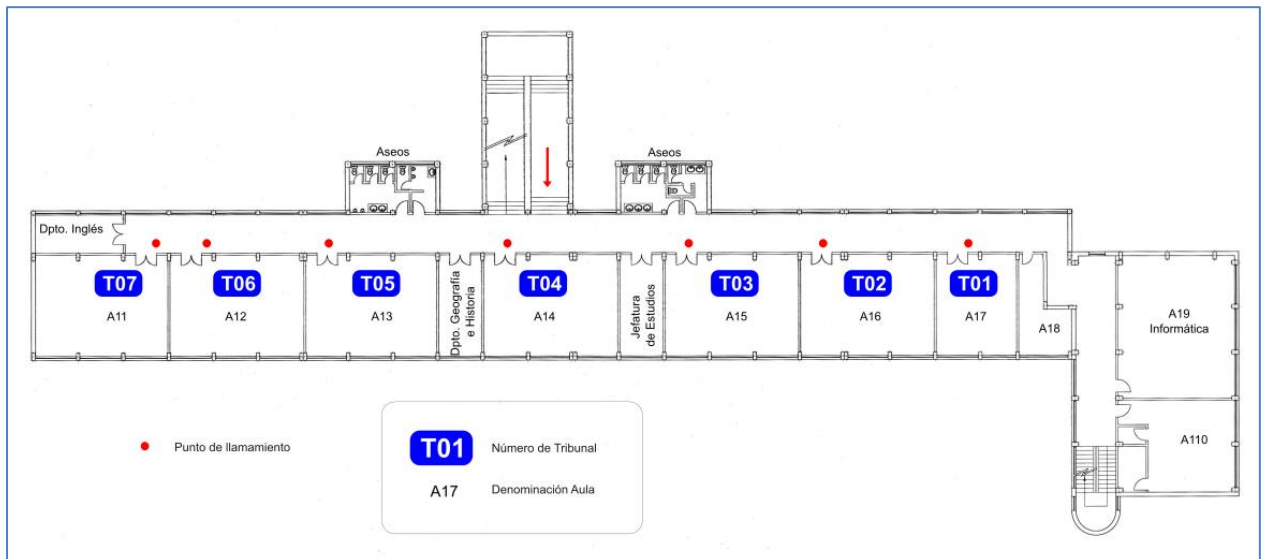

Procedimiento Selectivo Extraordinario
Estabilización Concurso Oposición 2022

0590 PROFESORES DE ENSEÑANZA SECUNDARIA

0590019 TECNOLOGÍA

CO