

Procedimientos selectivos extraordinarios de estabilización para el ingreso mediante concurso-oposición a los cuerpos de profesores de enseñanza secundaria (0590), profesores de escuelas oficiales de idiomas (0592) y maestros (0597), convocados mediante Resolución de 19 de diciembre de 2022.

Plan de acceso

Especialidad

0590009 DIBUJO

Tabla de contenido

| | |
|------------------------------------------------------------------------------|----------|
| <i>Sede del tribunal</i> | 2 |
| <i>IES Cuenca del Nalón</i> | 2 |
| <i>Accesos y horarios 17 de junio</i> | 2 |
| <i>Notas para el personal aspirante</i> | 2 |
| <i>Vista general de la situación del centro y aparcamientos</i> | 3 |
| <i>Localización de aulas</i> | 5 |



Sede del tribunal

IES Cuenca del Nalón

Dirección: Avda. de la Reguera Nº 25, La Felguera. 33930

Teléfono: 985 691 178

Web: <https://alojaweb.educastur.es/web/iescuencanalon>

Ubicación: <https://goo.gl/maps/KceB8UULD7fPoAhQ8?coh=178572&entry=tt>

Accesos y horarios 17 de junio

| Tribunal | Acceso | Horario | Aspirantes | Aulas |
|----------|----------|---------|---------------------------------------------------------------------------|----------|
| 1 | Acceso 1 | 09:00h. | De Rato Tascón Elena a Martínez González Francisco | A1-A2-A5 |
| 2 | Acceso 1 | 09:00h. | De Vázquez Fuentes Carmen M ^a a Corbelle Rodríguez Almudena | A7-A8 |
| 3 | Acceso 1 | 09:15h. | De Corti Amigo Gloria Elena a Gallego Lorezo Raquel | A9-A10 |
| 4 | Acceso 1 | 09:00h. | De Gamonal Barbancho Cristina a López Longoria Gemma | A11-A13 |
| 5 | Acceso 1 | 09:15h. | De López Mediero Zoe a Puga Pascual Raquel | A14-A15 |

Notas para el personal aspirante

En los alrededores cercanos al centro no existen muchas plazas de aparcamiento, a lo que se suma el mercado que se celebra los sábados en el centro de la Felguera, por lo que es recomendable acudir pronto y atender a la señalización.

Posibles opciones para aparcar:

1. Área Recreativa de Pénjamo, situada a 800 m. Por el camino hay alguna opción para estacionar, como por ejemplo en el Llano La Cuesta (entrada colegio La Salle).
2. Estacionamiento del Parque Antonio García Lago, a 500 m.
3. Aparcamiento del Palacio de los Deportes Juan Carlos Beiro, a 1,6 Km.
4. Alrededores de la estación de tren y de autobuses, a 750 m.

Otra opción es acudir en transporte público, encontrándose la estación de FEVE y de autobuses a 15 minutos del Instituto caminando.



Vista general de la situación del centro y aparcamientos

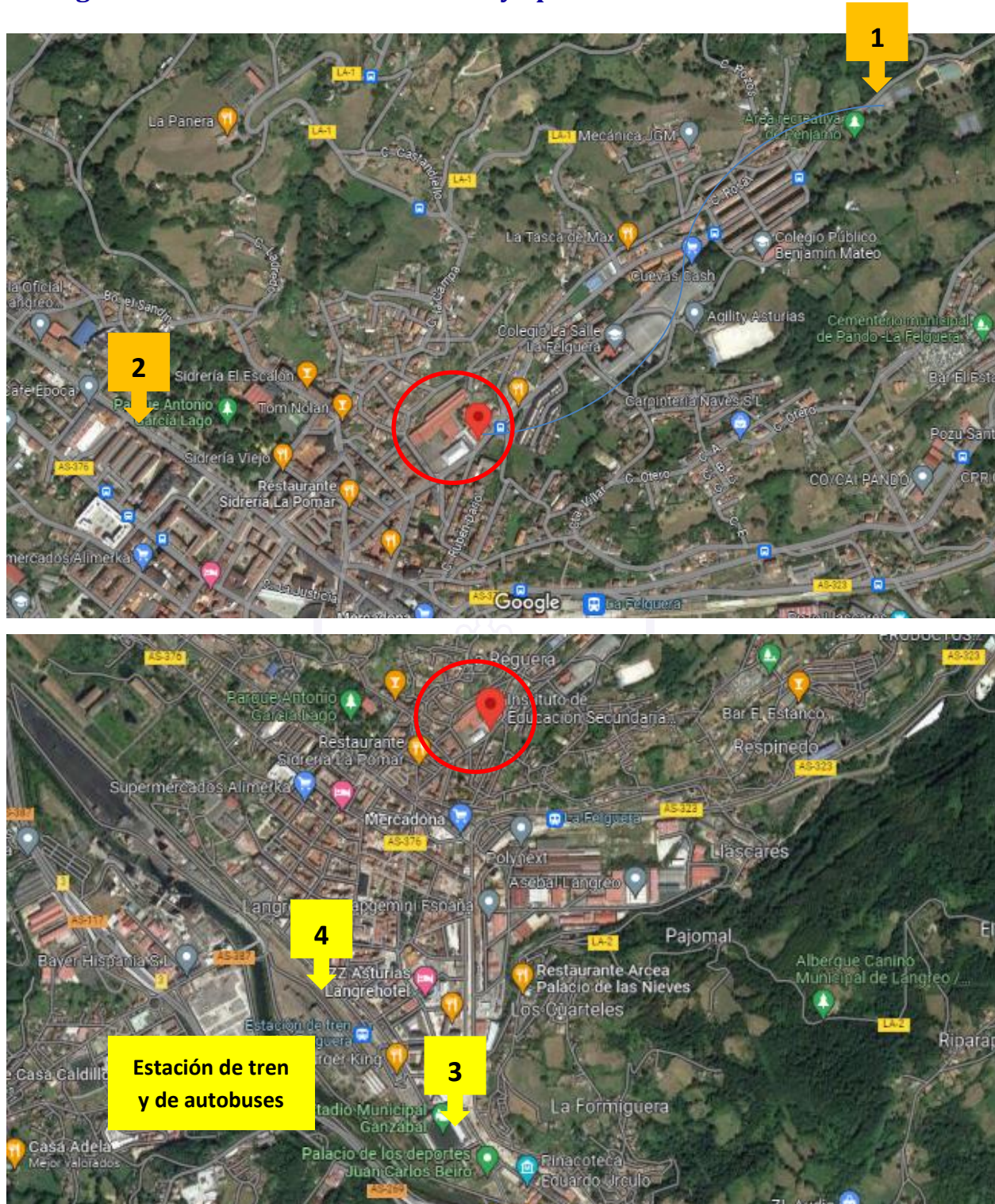



- Acceso, situado en la Avda. de la Reguera Nº25.



ACCESO
TRIBUNALES 2, 3,4 y 5

ACCESO
TRIBUNAL 1

Localización de aulas

TRIBUNAL 1 (Edificio A, planta baja)

Aulas 1, 2 y 5

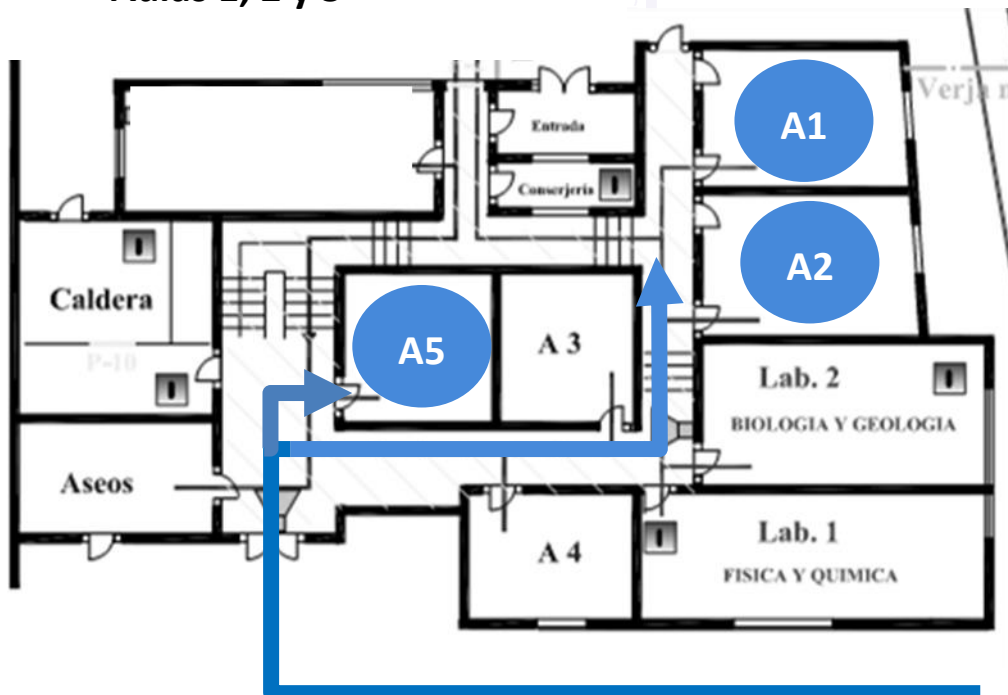



TRIBUNAL 2 (Edificio A, 1ª planta)

Aulas 7 y 8

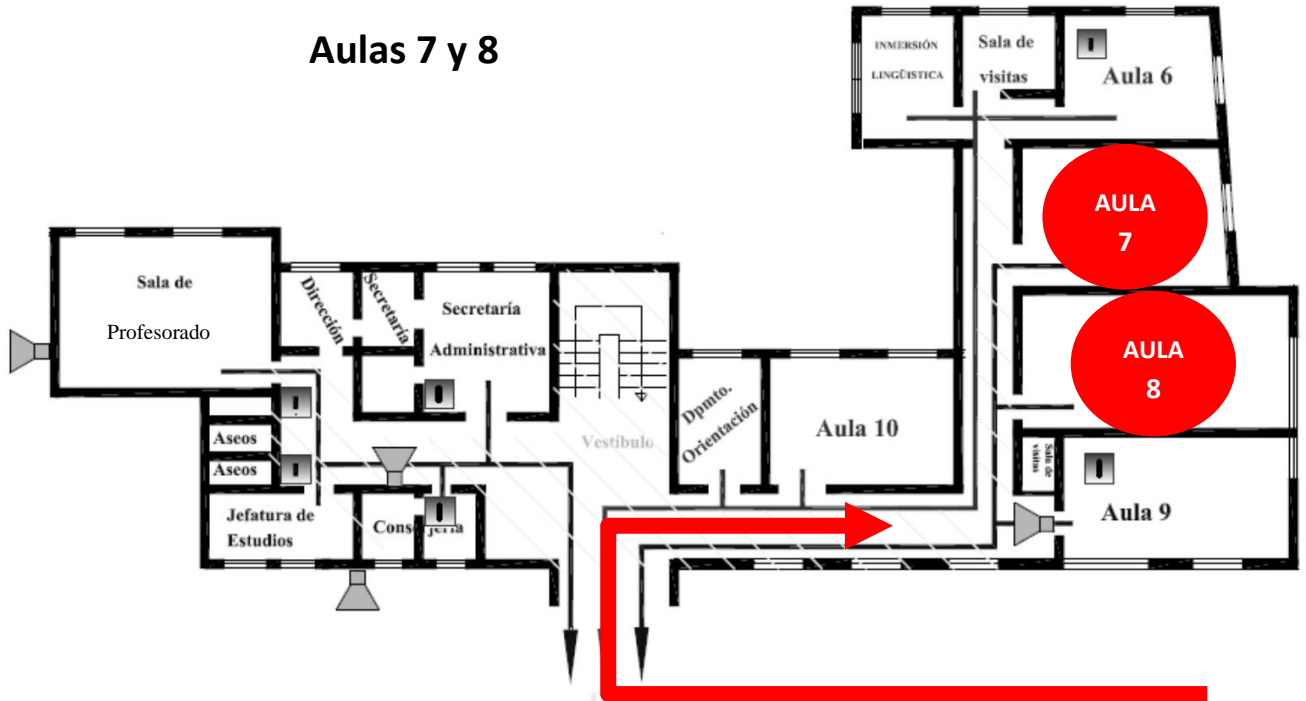

TRIBUNAL 3 (Edificio A, 1ª planta)

Aulas 9 y 10

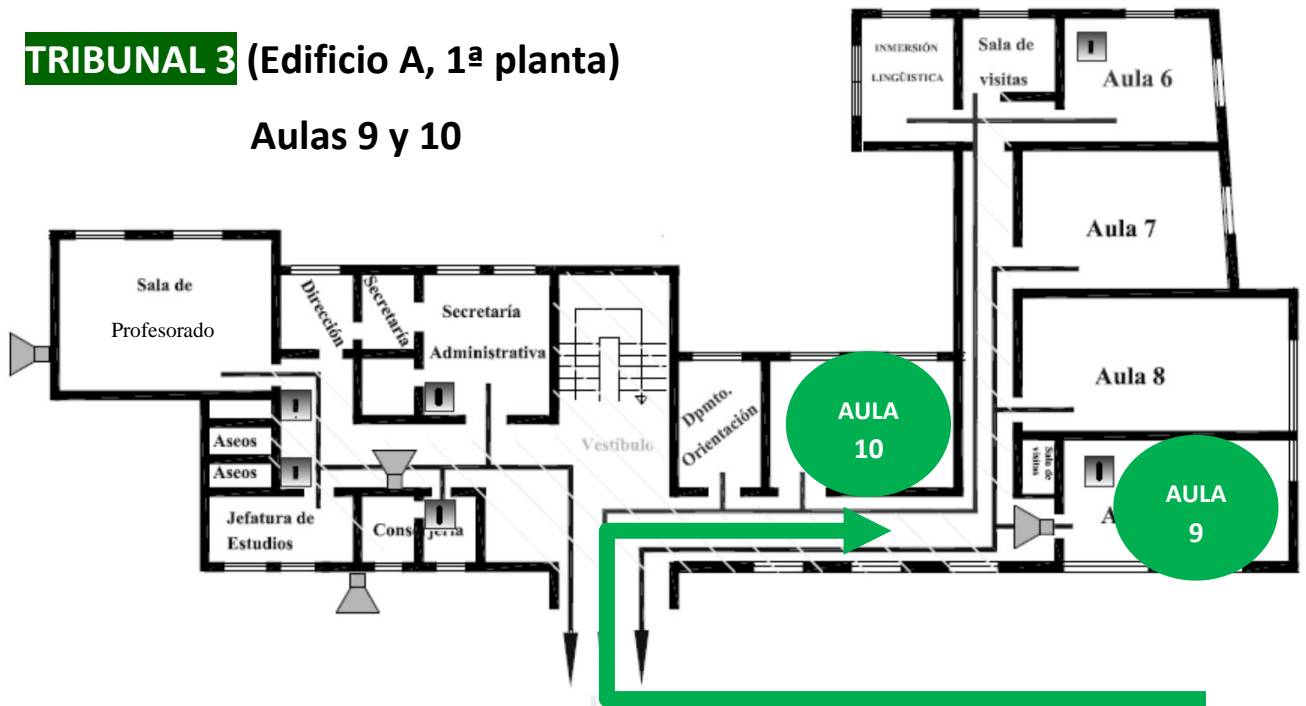



TRIBUNAL 4 (Edificio A, 2ª planta)

Aulas 11 y 13

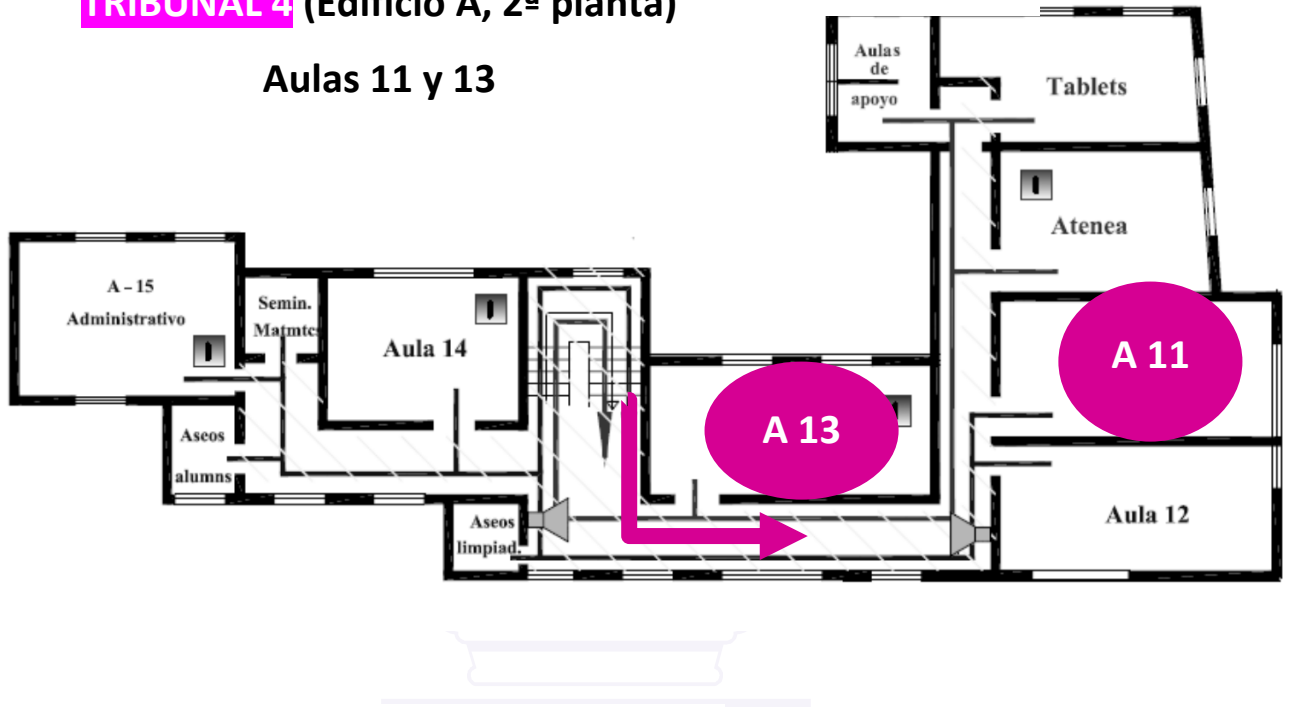

TRIBUNAL 5 (Edificio A, 2ª planta)

Aulas 14 y 15

