



AVANCE PROGRAMACIÓN ESCOLAR

CURSO 21-22



ÍNDICE

1. MUSEO DEL JURÁSICO DE ASTURIAS 4-5
2. CENTRO DE ARTE RUPESTRE TITO BUSTILLO 6-7
3. PARQUE DE LA PREHISTORIA DE TEVERGA 8-9
4. CENTRO DEL PRERROMÁNICO ASTURIANO 10-11



ESTE CURSO ESCOLAR...

¡CONTAMOS CON VOSOTR@S!

Las reservas se pueden tramitar mediante varias vías:



A través del correo electrónico
reservas@turismoycultura.asturias.es



Online



Por teléfono

En el 902 306 600 o en el 985 185 860. El horario de atención es de lunes a viernes de 10:00 a 14:00 y de 15:00 a 18:00 h.

También resolveremos todas las dudas que te surjan al plantear tu visita.

MUSEO DEL JURÁSICO DE ASTURIAS

El **Museo del Jurásico de Asturias (MUJA)** se encuentra en el concejo de Colunga, en un lugar privilegiado dentro del Monumento Natural de "La Costa de los Dinosaurios".



JORNADA DE PUERTAS ABIERTAS para el profesorado: **28 de octubre de 2021** y **3 de marzo de 2022**, 15:30 h

AUDIOGUÍA Y VISITA AUTOGUIADA INFANTIL el Museo cuenta con una audioguía adaptada al público juvenil y adulto disponible en español, inglés, francés y alemán (1,76 €) así como una visita autoguiada infantil en español e inglés (2 €).

CONCURSO CONSTRUYE TU DINOSAURIO. X edición de este concurso escolar dirigido a centros de enseñanza asturianos desde 3º de Primaria hasta 4º de la ESO. Podrás participar durante el primer trimestre del curso escolar **hasta el 10 de diciembre.**

VISITA A LA PLAYA DE LA GRIEGA. Visita unas de las huellas más grandes del mundo en la Playa de la Griega, a tan solo 1,50 km. del Museo.

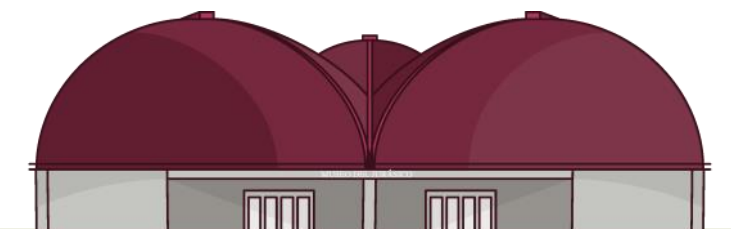

Museo del Jurásico de Asturias
Rasa de San Telmo, s/n
33328 Colunga
www.museojurasicoasturias.com

ACTIVIDADES PRESENCIALES

VISITA GUIADA adaptada a cada nivel educativo, de una hora de duración. Puede realizarse en inglés, los jueves y viernes.

PRESENTACIÓN DE DIEZ MINUTOS Y VISITA LIBRE se estima que la duración de la visita por libre es de 45 minutos.



Condiciones: es imprescindible reserva previa en todos los casos. La entrada reducida para grupos escolares es de 4,75 € por alumno/a excepto los miércoles, días en los que el acceso es gratuito y la visita guiada tiene un coste de 1,76 €.

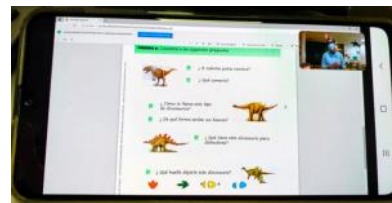

ACTIVIDADES VIRTUALES

Conéctate con el Museo virtualmente a través de ZOOM para realizar una actividad didáctica que acercará al alumnado al apasionante mundo de la ciencia y la paleontología. La duración es de 45/60 minutos y los talleres se adaptan a la edad de los participantes:

- **TIPOS DE FÓSILES**, dirigido al alumnado de 1º a 4º Primaria. Se puede adaptar a Educación Infantil.
- **DINOSAURIOS Y SUS HUELLAS**, dirigido al alumnado desde 5º de Primaria a 2º de la ESO.
- **LA EXTINCIÓN**, dirigido al alumnado de 5º y 6º Primaria.
- **“EL TRABAJO DEL EQUIPO CIENTÍFICO”**, 3º y 4º de ESO y Bachillerato.

Condiciones: 50€ por aula / máximo 25 personas.

CAR TITO BUSTILLO

El **Centro de Arte Rupestre Tito Bustillo** es un centro de divulgación de los conjuntos artísticos de la Cueva de Tito Bustillo y acoge recreaciones de alguno de los conjuntos no visitables de la Cueva.

La entrada al Centro es gratuita para centros escolares previa reserva.



JORNADA DE PUERTAS ABIERTAS para el profesorado: **21 de octubre** de 2021 y **11 de marzo** de 2022, 15:45 h.

ACTIVIDADES PRESENCIALES

- **VISITA GUIADA AL CENTRO**, de 45 minutos de duración y con posibilidad de realizarla en inglés y francés durante el primer trimestre.
- **VISITA LIBRE AL CENTRO O A TRAVÉS DE APP MÓVIL**
- **TALLER DIDÁCTICO PINTAMOS CON ARTE**, un taller de arqueología experimental adaptado a todos los ciclos con una duración de 45 minutos. Precio: 2 €/participante.
- **VISITA A LA CUEVA DE TITO BUSTILLO O LA CUEVONA DE ARDINES**, con los aforos actuales tan reducidos a causa del COVID-19, se desaconseja esta visita al menos hasta cambie la normativa.



CAR Tito Bustillo

Avda. de Tito Bustillo, s/n
33560 Ribadesella/Ribeseya
www.centrotitobustillo.com

ACTIVIDADES VIRTUALES Y A DISTANCIA

VISITAS GUIADAS VIRTUALES A:

- Centro de Arte Rupestre Tito Bustillo
- Cueva de Tito Bustillo
- Cueva de Ardines
- Espacios ocultos de la Cueva de Tito Bustillo

MALETA VIAJERA

Múltiples opciones para trabajar con nuestra maleta didáctica:

1. Un/a **monitor/a** acudirá al centro escolar: 60 €/sesión
2. Una sesión virtual a través de **ZOOM**: 50 €/sesión.
3. Solicitarla en **préstamo** y trabajar de manera autónoma con las fichas explicativas que incluye: gratuito con recogida y entrega en la Laboral de Gijón (o gastos de envío si se prefiere).



TALLERES ZOOM

Conéctate con el Centro de Arte Rupestre virtualmente a través de ZOOM para realizar una actividad didáctica

- Taller de pintura
- Taller de arqueoacústica
- Escape Zoom

VIII edición del concurso escolar “En busca del cuento perdido”. Durante el primer trimestre del curso escolar. Para participar, el alumnado deberá redactar un relato de temática prehistórica y los autores de los relatos seleccionados podrán ver su cuento interpretado. Participa hasta el **10 de diciembre de 2021.**

PARQUE DE LA PREHISTORIA

Situado en un entorno natural privilegiado, en el Parque de las Ubiñas-La Mesa, el equipamiento aborda, de una manera sencilla y educativa, el arte del Paleolítico Superior Europeo.



JORNADA DE PUERTAS ABIERTAS para el profesorado: **7 de octubre** de 2021 y otra el **24 de marzo** de 2022. A las 16:00 horas.

ACTIVIDADES VIRTUALES Y A DISTANCIA

VISITA GUIADA VIRTUAL. Mediante un video de 15 minutos de duración entramos en la Galería y en la Cueva de Cuevas del Parque.

MALETA DIDÁCTICA. Un/a monitor/a acudirá al centro escolar con esta maleta que contiene útiles prehistóricos. **Precio:** 60 € / sesión.



Parque de la Prehistoria

San Salvador, s/n

33111 Teverga

www.parquedelaprehistoria.es

ACTIVIDADES PRESENCIALES

VISITA GUIADA. Un recorrido guiado de una hora de duración por la Galería y la Cueva de Cuevas del Parque. **Precio:** 3,62 €/participante.

CONOCIENDO LOS ANIMALES, DEL PALEOLÍTICO: ¿DAMOS UNA VUELTA?
Un recorrido por los exteriores del Parque. **Precio:** 2 €/participante (se puede realizar por libre sin coste).

VISITA LIBRE. Puedes recorrer por libre el Parque, así como los cercados o el Itinerario de flora y fauna 'Los rincones del oso'. Se estima que la duración de la visita por libre completa es de dos horas.

TALLERES. Una experiencia didáctica adaptada a cada nivel educativo con diferentes temáticas:

- ⇒ Supervivencia en la Prehistoria
- ⇒ La Prehistoria inventada. Los inventos de la Prehistoria
- ⇒ Los colores de la Prehistoria
- ⇒ La luz de las Cuevas

Precio: 2 €/participante (no incluye entrada al Parque)



Condiciones: es imprescindible reserva previa en todos los casos.

III edición del concurso escolar "CONVIÉRTETE EN ARTISTA PALEOLÍTICO... Y CREA TU PROPIO PANEL RUPESTRE". Durante el primer trimestre del curso escolar. Para participar, el alumnado deberá deberán aportar una propuesta original de mural tematizado. Participa hasta el **10 de diciembre de 2021.**

CENTRO DEL PRERROMÁNICO

Localizado en las Antiguas Escuelas del Naranco, su proximidad a Santa María del Naranco y a San Miguel de Lliño, es un espacio dedicado a explicar de forma científica y rigurosa los monumentos.

La entrada al Centro es gratuita. Se requiere reserva previa para grupos.



JORNADA DE PUERTAS ABIERTAS para el profesorado: **23 de septiembre** de 2021 y otra el **7 de abril** de 2022. A las 16:00 horas.

ACTIVIDADES PRESENCIALES

- **VISITA GUIADA AL CENTRO**, adaptada a todos los ciclos educativos, de 45 minutos de duración y con posibilidad de realizarla en: inglés, francés e italiano (Nivel B1).
- **VISITA LIBRE AL CENTRO O A TRAVÉS DE APP MÓVIL.**
- **TALLER PILPAYU MEDIEVAL**, basado en la arquitectura medieval. Con sistema Lupo, los escolares levantarán (trabajando en equipo), sus propias construcciones medievales. Desde Educación Infantil (a partir de 5 años), Primaria y Secundaria (3 € por participante).

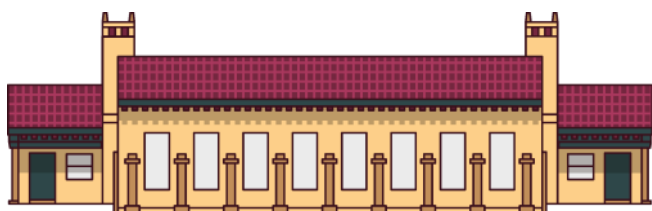

CRI Prerrománico Asturiano
Escuelas del Naranco, s/n
33012 Oviedo/Uviéu
www.prerromanicoasturiano.es

ACTIVIDADES A DISTANCIA

- **YINCANA MEDIEVAL**, pruebas y juegos relacionados con la Edad Media y el Arte Prerrománico.

Dirigido a: todos los ciclos educativos a partir de 1º de Primaria.

Duración: 60 minutos.

Precio: 75 €/sesión.

- **PILPAYU MEDIEVAL**, impartida por Sistema Lupo. El taller consta de dos sesiones, una en el centro escolar y otra a distancia. El grupo confeccionará su propio bloque de construcción

Dirigido a: Educación Infantil, Primaria y Secundaria

Duración: 60 minutos.

Precio: 70 €/taller (incluye una sesión en el Centro de enseñanza y otra a distancia).

- **VISITA VIRTUAL AL CENTRO**, visita el Centro del Prerrománico desde el centro escolar a través de un vídeo de 20 minutos de duración.

X edición del **Concurso PATRIMONIO CON ARTE**. En esta edición la temática será "El Camino de Santiago en tiempos de la monarquía de Asturias".

Participa hasta el **10 de diciembre de 2021**.



Los primeros días del curso escolar podrás visitar la exposición temporal **Legománico Asturiano** con dioramas sobre el Naranco. Solo hasta el 30 de septiembre.



Asturias
paraíso natural



GOBIERNU DEL
PRINCIPÁU D'ASTURIAS
