PROGRAMA DE COOPERACIÓN TERRITORIAL

PARA LA ORIENTACIÓN, AVANCE Y ENRIQUECIMIENTO EDUCATIVO

EN LA SITUACIÓN DE EMERGENCIA EDUCATIVA DEL CURSO 2020-21

PROVOCADA POR LA PANDEMIA COVID-19

#PROA+

GOBIERNO DE ESPAÑA

MINISTERIO DE EDUCACIÓN Y FORMACIÓN PROFESIONAL

DESTINATARIOS

- CENTROS PÚBLICOS DE EDUCACIÓN PRIMARIA, ESO Y BACHILLERATO
- ALUMNADO VULNERABLE

CATÁLOGO DE ACTUACIONES

1. ADECUACIÓN DEL PROYECTO EDUCATIVO A LAS NECESIDADES DEL CURSO 2020-2021
2. AJUSTE DEL PROYECTO DE FORMACIÓN DE CENTRO
3. PLAN DE ACOMPAÑAMIENTO PERSONALIZADO AL ALUMNADO CON NEAE
4. COLABORACIÓN CON FAMILIAS Y ENTORNO SOCIO-COMUNITARIO

BLOQUE 1. ADECUACIÓN DEL PROYECTO EDUCATIVO A LAS NECESIDADES DEL CURSO 2020-2021

- ☑ ACCIÓN TUTORIAL
- ☑ RESPUESTA A LA DIVERSIDAD
- ☑ TRANSICIÓN ENTRE ETAPAS
- ☑ PROYECTOS EDUCATIVOS DE ZONA
- ☑ EDUCACIÓN PARA LA SALUD
- ☑ ACOMPAÑAMIENTO Y ENRIQUECIMIENTO INCLUSIVO Y HETEROGÉNEO

BLOQUE 2. PROYECTO DE FORMACIÓN EN CENTO

IGUALDAD, EQUIDAD E INCLUSIÓN:

- Metodologías activas
- Cultura de centro
- Respuesta a la diversidad inclusiva
- Gestión de aula
- Evaluación formativa

PLAN DIGITAL DE CENTRO

- Competencia digital del centro, profesorado y alumnado
- Respuesta a la diversidad en la educación a distancia
- Creación de entornos virtuales y recursos educativos digitales
- Evaluación en la educación a distancia
- Coordinación telemática del profesorado
- Comunicación, orientación y colaboración con familias

Proyecto vehiculizado a través de la Red de Formación

Redes de intercambio y colaboración

BLOQUE 3. ACOMPAÑAMIENTO Y ENRIQUECIMIENTO AL ALUMNADO CON NEAE

- Monitores/as que complementen la acción docente
- Planificado en el marco de las Unidades y Departamentos de Orientación
- Coordinado intensamente por tutorías y equipos docentes
- Al menos 4 horas semanales en horario escolar o extraescolar
- Grupos de entre 5 y 10 alumnos y alumnas

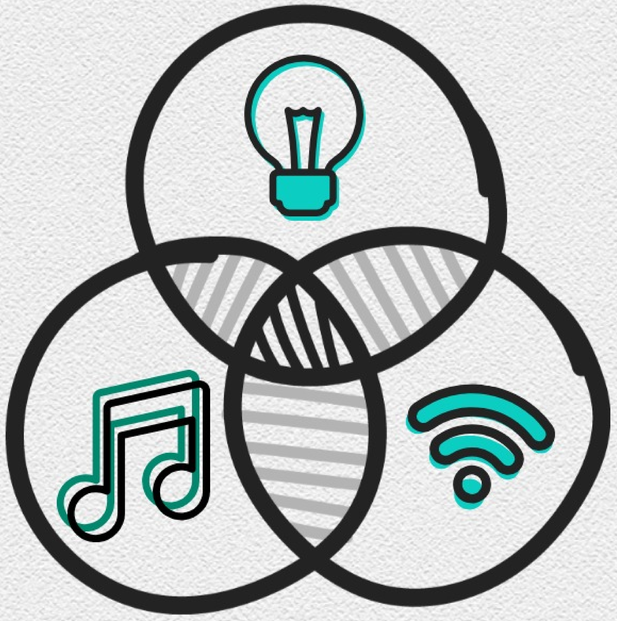

Áreas de intervención

- Aprendizajes esenciales y competenciales
- Comunicación, motivación, autoestima, bienestar socioemocional,,
- Hábitos y técnicas de aprendizaje.
- Actividades de ocio, deportivas, culturales y artísticas.

Metodologías activas, globalizadas, motivantes, basadas en problemas o en retos

BLOQUE 4. COLABORACIÓN FAMILIAS Y ENTORNO COMUNITARIO

01 ESCUELAS DE FAMILIAS CON TALLERES VARIADOS: APOYO SOCIOEMOCIONAL, PARENTALIDAD POSITIVA, DISCIPLINA POSITIVA,...

02 TERTULIAS LITERARIAS

03 FORMACIÓN DE FAMILIARES: ALFABETIZACIÓN, COMPETENCIA DIGITAL, ARTÍSTICOS, DEPORTIVOS

04 ESPACIOS DE CONCILIACIÓN EXTRA-ESCOLAR.

05 ALIANZAS CON ENTIDADES DE CADA ENTORNO (AYUNTAMIENTOS, UNIVERSIDADES, TERCER SECTOR,...)

PERIODO DE EJECUCIÓN

31 de agosto de 2021

PLAZO Y FORMA DE PRESENTACIÓN

- Correo electrónico a convocatorias@educastur.org con la hoja de solicitud (disponible en la convocatoria) firmada junto con el desglose del presupuesto solicitado
- **Plazo:** 9 de octubre de 2020

FINANCIACIÓN

- IMPORTE MÁXIMO: 30000 €.
- Únicamente son financiables los gastos corrientes y no de capital.

GRACIAS

GOBIERNO DEL PRINCIPADO DE ASTURIAS

CONSEJERÍA DE EDUCACIÓN

Más información en: https://www.educastur.es/-/-proa-20-21-convocatoria-para-seleccion-de-centros-educativos