

AVANCE PROGRAMACIÓN ESCOLAR

2022-2023

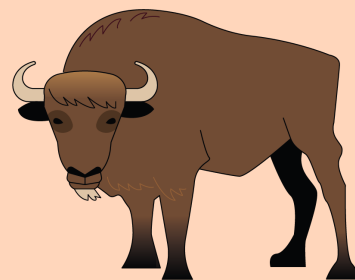

MUSEO DEL JURÁSICO DE ASTURIAS

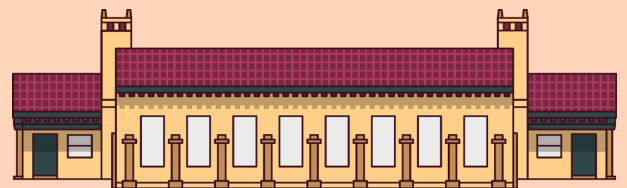
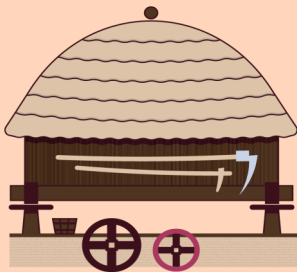
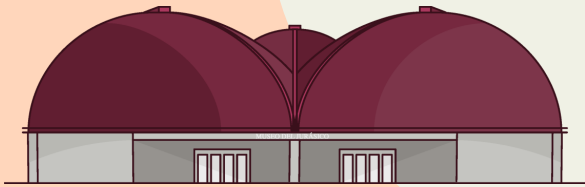
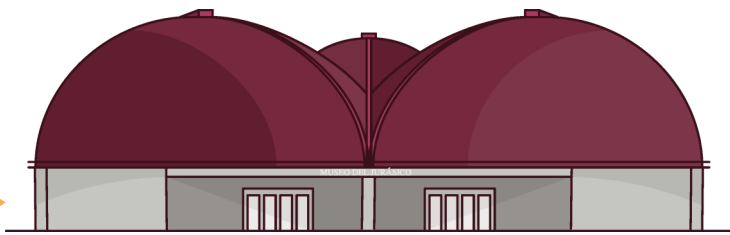

Museo del Jurásico de Asturias

Rasa de San Telmo, s/n

33328 Colunga

[Www.museojurasicoasturias.com](http://www.museojurasicoasturias.com)

El **Museo del Jurásico de Asturias (MUJA)** se encuentra en el concejo de Colunga, en un lugar privilegiado dentro del Monumento Natural de “La Costa de los Dinosaurios”.

JORNADA DE PUERTAS ABIERTAS para profesores y monitores de Centros Educativos: **27 de octubre de 2022** y **9 de marzo de 2023** (15:30 h.)

ELIGE EL TIPO DE VISITA EN EL MUSEO

VISITA GUIADA adaptada a cada nivel educativo, de una hora de duración. Puede realizarse en inglés jueves y viernes.

PRESENTACIÓN DE DIEZ MINUTOS Y VISITA LIBRE se estima que la duración de la visita por libre es de 45 minutos. Disponible una **APP** con la audioguía del Museo que te puedes descargar en tu móvil.

Condiciones: es imprescindible reserva previa en todos los casos. La entrada reducida para grupos escolares es de 4,75 € por alumno/a excepto los miércoles, días en los que el acceso es gratuito y la visita guiada tiene un coste de 1,76 €).

ACTIVIDADES VIRTUALES. Sin salir del aula, diferentes talleres a través de Zoom adaptados a la edad de los participantes (tipos de fósiles, el trabajo del equipo científico, etc.)

Hasta el 30 de noviembre podrás visitar la exposición temporal **LEGOSAURIOS EN EL MUSEO** en la que podremos visitar el MUJA a microescala, una excavación paleontológica, una escena de la película Parque Jurásico, etc.

CENTRO DEL PRERROMÁNICO

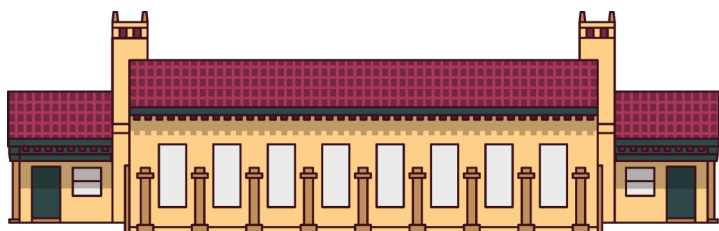

CRI Prerrománico Asturiano

Escuelas del Naranco, s/n

33012 Oviedo/Uviéu

www.prerromanicoasturiano.es

Localizado en las Antiguas Escuelas del Naranco, su proximidad a Santa María del Naranco y a San Miguel de Lliño, es un espacio dedicado a explicar de forma científica y rigurosa los monumentos

JORNADA DE PUERTAS ABIERTAS para profesores y monitores de Centros Educativos: **29 de septiembre** de 2022 y **13 de abril** de 2023 (16:00 h.)

ACTIVIDADES PRESENCIALES EN EL CENTRO

VISITA GUIADA AL CENTRO, adaptada a todos los ciclos educativos, de 45 minutos de duración y con posibilidad de realizarla en: inglés, francés e italiano. **También se puede ver por libre con ayuda de APP móvil.**

TALLER PILPAYU MEDIEVAL, basado en la arquitectura medieval. Con sistema Lupo, los escolares levantarán (trabajando en equipo), sus propias construcciones medievales. Desde Educación Infantil (a partir de 4 años), Primaria y Secundaria (3 € por participante).

ACTIVIDAD EN EL AULA: YINCANA MEDIEVAL, pruebas y juegos relacionados con la Edad Media y el arte prerrománico adaptada a todos los ciclos educativos (75 €/sesión.)

Hasta el 30 de septiembre podrás visitar la exposición temporal de instrumentos históricos. **De la Imagen al Sonido.**

La entrada al Centro es gratuita. Se requiere reserva previa para grupos.

PARQUE DE LA PREHISTORIA

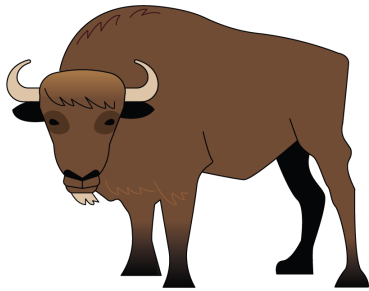

Parque de la Prehistoria

San Salvador, s/n

33111 Teverga

www.parquedelaprehistoria.es

Situado en un entorno natural privilegiado, en el Parque de las Ubiñas-La Mesa, el equipamiento aborda, de una manera sencilla y educativa, el arte del Paleolítico Superior Europeo.

JORNADA DE PUERTAS ABIERTAS para profesores y monitores de Centros Educativos: **13 de octubre** de 2022 y **23 de marzo** de 2023 (15:30 h.)

ELIGE EL TIPO DE VISITA EN EL PARQUE

VISITA GUIADA. Un recorrido guiado de una hora de duración por la Galería y la Cueva de Cuevas del Parque. **Precio:** 3,62 €/participante.

TALLERES. Una experiencia didáctica adaptada a cada nivel educativo con diferentes temáticas (caza, pintura, iluminación, etc.). **Precio:** 2 €/participante.

CONOCIENDO LOS ANIMALES, DEL PALEOLÍTICO: ¿DAMOS UNA VUELTA?
Un recorrido por los exteriores del Parque. **Precio:** 2 €/participante (se puede realizar por libre sin coste).

VISITA LIBRE. Puedes recorrer por libre el Parque, así como los cercados o el Itinerario de flora y fauna 'Los rincones del oso' o la zona del hórreo recientemente rehabilitado. Se estima que la duración de la visita por libre completa es de dos horas.

Hasta el 30 de septiembre puedes visitar la **exposición temporal Desde la Caverna. Reproducciones del arte prehistórico** con obras de Beatriz Avilés.

CAR TITO BUSTILLO

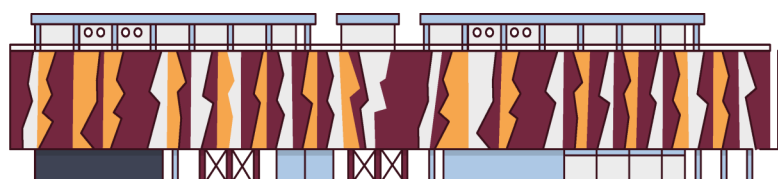

CAR Tito Bustillo

Avda. de Tito Bustillo, s/n
33560 Ribadesella/Ribeseya
www.centrotitobustillo.com

El **Centro de Arte Rupestre Tito Bustillo** es un centro de divulgación de los conjuntos artísticos de la Cueva de Tito Bustillo y acoge recreaciones de alguno de los conjuntos no visitables de la Cueva.

JORNADA DE PUERTAS ABIERTAS para profesores y monitores de Centros Educativos: **20 de octubre** de 2022 y **16 de marzo** de 2023, 15:45 h.

ELIGE EL TIPO DE VISITA EN EL CENTRO

VISITA GUIADA, de 45 minutos de duración y con posibilidad de realizarla en inglés y francés durante el primer trimestre. También se puede visitar por libre o con audioguía.

TALLER DIDÁCTICO PINTAMOS CON ARTE, un taller de arqueología experimental adaptado a todos los ciclos con una duración de 45 minutos. Precio: 2 €/participante.

VISITA A LA CUEVA DE TITO BUSTILLO Y A LA CUEVONA DE ARDINES. Con visita guiada. El acceso a la Cueva de Tito Bustillo es a partir de 7 años. Para acceder a la Cuevona de Ardines es preciso subir 300 escalones.

MALETA DIDÁCTICA con diferentes útiles prehistóricos que empleaban nuestros antepasados. Puedes solicitar la **maleta** para trabajar con ella en clase o que una monitora del centro se acerque al cole.

La entrada al Centro es gratuita para centros escolares previa reserva.

MUSEO ETNOGRÁFICO DE GRANDAS

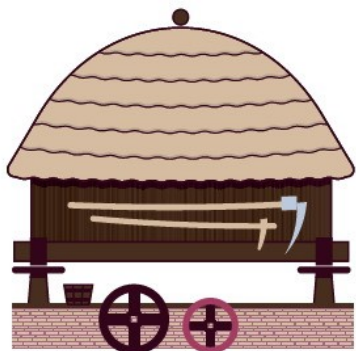

Museo Etnográfico de Grandas

"Pepe el Ferreiro"

Avda. Ferreiro 17
33730 Grandas de Salime, Asturias
www.museodegrandas.es

Las áreas expositivas del Museo se distribuyen en tres edificios principales que ejemplifican la arquitectura tradicional de la zona: Casa Rectoral, Casa del Molinero y A Casoa. Los espacios abiertos incorporan otros elementos como el molino, el hórreo, la panera, el cabazo o la capilla.

JORNADA DE PUERTAS ABIERTAS para profesores y monitores de Centros Educativos: **7 de octubre** de 2022 y **2 de marzo** de 2023 (16:00 h.)

TIPOS DE VISITA

VISITA GUIADA. Recorrido guiado de 1 hora de duración al conjunto de la exposición permanente del Museo, adaptada a todos los niveles educativos.

VISITAS TEMÁTICAS. Visitas guiadas de 45 minutos de duración centradas en las manifestaciones más destacadas de las sociedades campesinas tradicionales. Dos opciones:

- Los almacenes de las casas campesinas: hórreos, paneras y cabazos.
- Los ingenios hidráulicos: molino harinero.

ACTIVIDADES ESPECIALES Y TALLERES. Propuestas para acercar al alumnado al conocimiento de los oficios tradicionales (tornería, fragua...) que incluyen demostraciones en vivo.

Hasta el 30 de septiembre puedes visitar la exposición temporal **Frente a Frente. Dos visiones fotográficas de la Guerra Civil.**

La entrada al Museo es gratuita para centros escolares previa reserva.

LABORAL CIUDAD DE LA CULTURA

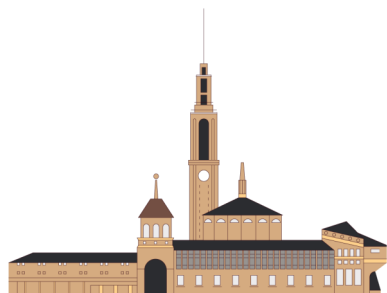

Laboral Ciudad de la Cultura

Luis Moya Blanco, 261

33203 Gijón/Xixón

www.laboralciudaddelacultura.com

JORNADA DE PUERTAS ABIERTAS para profesores y monitores de Centros Educativos: **6 de octubre** de 2022 (16:00 h.).

Laboral Ciudad de la Cultura presenta una variada programación didáctica para el curso **2022/2023**, con opciones para escolares de todos los ciclos educativos.

VAMOS! ESCOLAR

Los distintos espacios escénicos de la Laboral acogerán **espectáculos** de teatro y danza o conciertos.

Estas sesiones se realizarán en horario matinal y el precio de las localidades será de 1 euro.

Además, **talleres** de Ciencia y Tecnología, Lengua y Literatura e Historia, Arte, Ciencias Sociales, psicomotricidad, música e idiomas completan las propuestas para colegios e institutos asturianos.

Completa tu visita recorriendo Laboral Ciudad de la Cultura

Paseo por Laboral recorriendo la Plaza, los jardines, el Teatro o Sala de Pinturas, Antiguas Cocinas, etc.

CONCURSOS ESCOLARES

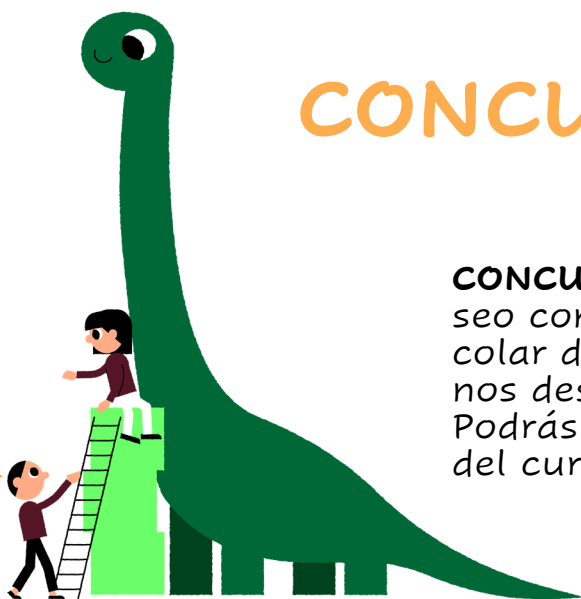

CONCURSO CONSTRUYE TU DINOSAURIO. El Museo convoca la XI edición de este concurso escolar dirigido a centros de enseñanza asturianos desde 3º de Primaria hasta 4º de la ESO. Podrás participar durante el primer trimestre del curso escolar.

XI edición del **Concurso PATRIMONIO CON ARTE.** En esta edición la temática será "El Reino de Asturias. El legado". De nuevo se tratará el papel del cómic como punto de acercamiento a la cultura y puerta de entrada a la lectura.



IX edición del concurso escolar **"En busca del cuento perdido"**. Para participar, el alumnado deberá redactar un relato de temática prehistórica y los autores de los relatos seleccionados podrán ver su cuento interpretado.

IV edición del concurso escolar **"CONVIÉRTETE EN ARTISTA PALEOLÍTICO... Y CREA TU PROPIO PANEL RUPES-TRE"**. Durante el primer trimestre del curso escolar. Para participar, el alumnado deberá deberán aportar una propuesta original de mural tematizado.



¡Participa hasta el 15 de diciembre!

CONOCE EL ENTORNO DE NUESTROS EQUIPAMIENTOS

EN RIBADESELLA/RIBESEYA. Descenso del Sella en Canoa, una visita al pasado indiano de la villa o al puerto pesquero, turismo de aventura...

EN COLUNGA VISITA A LA PLAYA DE LA GRIEGA. Visita unas de las huellas más grandes del mundo en la Playa de la Griega, a tan solo 1,50 km. del Museo.

EN GIJÓN/XIXÓN. Visita el Jardín Botánico Atlántico o Laboral Centro de Arte y Creación Industrial, en las inmediaciones del equipamiento.

EN OVIEDO/UVIÉU. A tan solo 200 m. del Centro, en las faldas del Monte Naranco, visita los monumentos prerrománicos: Santa María del Naranco y San Miguel de Lliño. Más información: 638 260 163.

EN TEVERGA. Visita la Colegiata, el Monumento Natural de Cueva Huerta o recorre parte de la Senda del Oso.

EN GRANDAS DE SALIME. Visita el Museo del Castro Chao San Martín o el Salto y Central hidroeléctrica del embalse de Salime.

¡ESTE CURSO ESCOLAR VEN A VISITARNOS!

Las reservas se pueden tramitar mediante varias vías:

- A través del correo electrónico reservas@turismoycultura.asturias.es
- Online a través de la web de cada equipamiento.
- Por teléfono En el 902 306 600 o en el 985 185 860. El horario de atención es de lunes a viernes de 10:00 a 14:00 y de 15:00 a 17:00 h.

Contacta con nosotros y resolveremos todas las dudas que te surjan al planificar tu visita.

