

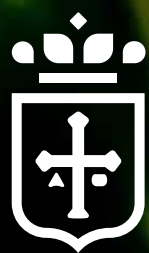

Red
Natural de Asturias

PROGRAMA DE EDUCACIÓN AMBIENTAL
CURSO 2023-2024



Principado de
Asturias

PROGRAMA DE EDUCACIÓN AMBIENTAL DE LA RENA **INTRODUCCIÓN AL PROGRAMA**

En el curso 2023/2024 la Red Natural de Asturias (RENA) lanza este programa de educación ambiental que consiste en la realización de actividades lúdico formativas, de ocio en la naturaleza, fuera del aula, dirigida a escolares, para ayudar a sensibilizar y compatibilizar la conservación con el uso público.

Este programa busca acercar a la comunidad educativa los espacios naturales protegidos a través de un conjunto de itinerarios didácticos y talleres fomentando en los escolares la protección y conservación del medio ambiente. Los Centros equipados con medios interpretativos constituyen un primer acercamiento de los escolares a estos espacios que se complementan con rutas a pie adaptadas al nivel educativo del grupo donde podrán afianzar los conocimientos que se tratan en la visita. En función del tiempo disponible o de las

condiciones meteorológicas, se podrán complementar con talleres donde a través de juegos y otras actividades se abordarán los principales contenidos de la jornada.

La puesta en práctica de programas de estas características en el ámbito educativo puede contribuir a una concienciación temprana del alumnado sobre la necesidad de realizar acciones encaminadas hacia la conservación y mejora del Medio Ambiente, favoreciendo así la vida en sociedad y en armonía con nuestro planeta. Se trata de un programa que pretende ser un modelo de acción para el ámbito educativo y con grandes repercusiones sociales.

El programa se estructura según los varios niveles educativos en función de a quienes se destinan los itinerarios y talleres.

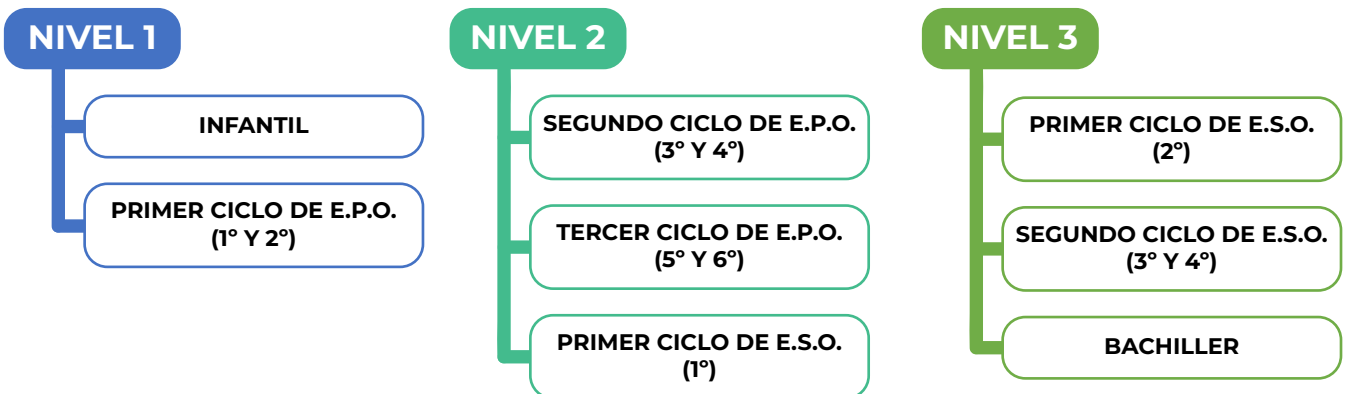

E.P.O. Educación primaria obligatoria
E.S.O. Educación secundaria obligatoria

PROGRAMA DE EDUCACIÓN AMBIENTAL DE LA RENA

OBJETIVOS DEL PROGRAMA

- Ofrecer la posibilidad a centros escolares de establecer un contacto con la naturaleza a través de un programa de educación ambiental dirigido a estudiantes mediante el desarrollo de una actividad práctica-demostrativa.
- Colaborar con los distintos sectores de la comunidad educativa y del entorno social.
- Asumir la dimensión educadora de la función docente y fomentar la educación democrática para una ciudadanía activa.
- Sensibilizar sobre la importancia del respeto y la conservación de la naturaleza, para la mejora de nuestra salud, y en la práctica de actividades saludables como forma de equilibrar el estrés del medio urbano y la forma de vida diaria.
- Contribuir a poner en valor la importancia de la biodiversidad en el medio natural.
- Colaborar en no ensuciar y mantener limpios los espacios naturales visitados, para contribuir a su conservación.
- Jugar y aprender disfrutando en plena naturaleza, como forma de favorecer su valor y aprecio.
- Integrar a los alumnos en el medio natural, del que formamos parte, y adquirir conocimientos, aptitudes y actitudes para actuar como ciudadanos responsables en el uso, protección y mejora del medio ambiente.
- Adquirir hábitos y destrezas para el aprendizaje autónomo y cooperativo y promoverlo entre los estudiantes.
- Valorar la responsabilidad individual y colectiva en la consecución de un futuro sostenible con un equilibrio entre el ser humano y la tierra donde vivimos.

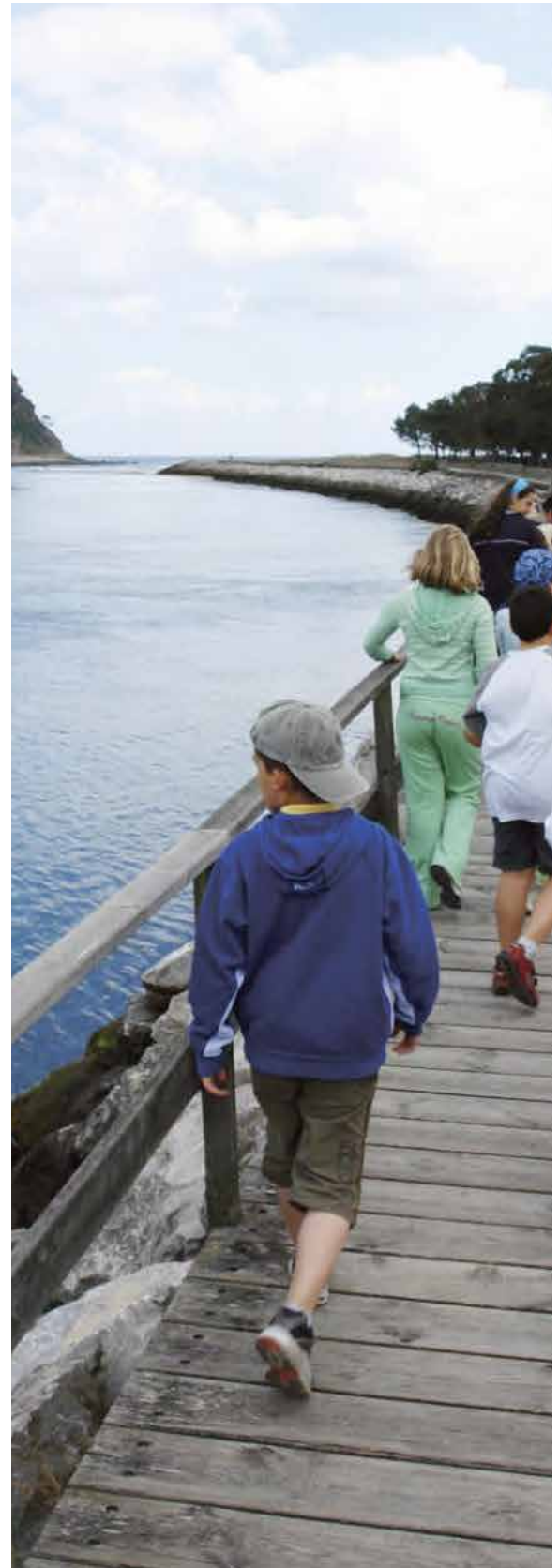

PROGRAMA DE EDUCACIÓN AMBIENTAL DE LA RENA
LA RED NATURAL DE ASTURIAS

La Red Natural de Asturias está formada por los diferentes Espacios Naturales Protegidos de la región; incluyendo tanto al Parque Nacional de los Picos Europa, como los diferentes Parques Naturales, Reservas Naturales y Paisajes Protegidos declarados en Asturias.

Dada la importancia y diversidad del patrimonio natural y etnográfico que alberga la RENA, y siendo la divulgación de los mismos uno de los objetivos que persigue, esta red se plantea como un entorno idóneo para la práctica de la educación ambiental. Desde los centros de interpretación de los principales espacios naturales se ofrecen actividades de educación ambiental, bien sea dentro del marco educativo como para el público en general, vinculadas al territorio que se visita.

Dentro de la red regional de espacios naturales protegidos, se muestran a continuación aquellos donde se desarrolla el programa de educación ambiental orientado a centros educativos. Para elegir qué espacio visitar puedes ponerte en contacto con los diferentes espacios naturales protegidos, después rellenar el formulario de inscripción y reservar la visita.

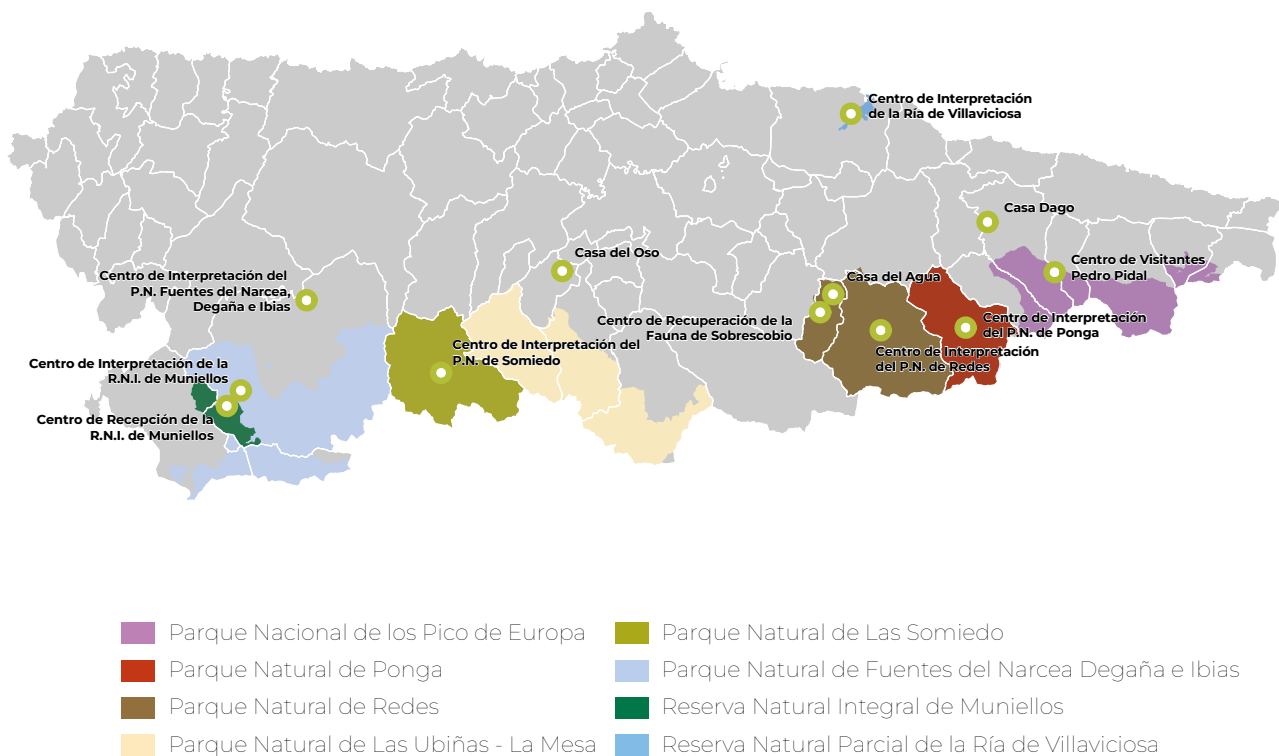



CATÁLOGO DE ACTIVIDADES
PROGRAMA DE EDUCACIÓN
AMBIENTAL 2023-2024

PARQUE NACIONAL DE LOS PICOS DE EUROPA
CASA DAGO



El equipo de guías del Parque Nacional en su vertiente asturiana, ofrece la posibilidad de realizar visitas interpretadas a grupos escolares de último ciclo de E.P.O., E.S.O. y Bachillerato, consistentes en realizar un recorrido a pie en el que se tratarán distintos contenidos relacionados con los valores naturales, culturales e históricos del Parque Nacional.

El objetivo de esta actividad es el de adquirir conocimientos, habilidades y actitudes que permitan al alumno actuar con responsabilidad en el uso, protección y mejora del medio ambiente y todo ello en un entorno natural que beneficia la salud mental y física del participante, así como su disfrute emocional.

FECHAS

En periodo lectivo, preferentemente en primavera y otoño, con horario entre las 10 y las 14:00 h.

CONTACTO E INSCRIPCIONES

La inscripción ha de realizarse a través de la ficha de inscripción que puede obtenerse y enviarse en el apartado de Educación Ambiental de la web del Parque Nacional de los Picos de Europa: www.parquenacionalpicoseuropa.es

Para obtener más detalles puede contactar por las siguientes vías:

✉ gpicos@pnpeu.es
☎ 985 848 614



PARQUE NACIONAL DE LOS PICOS DE EUROPA
CENTRO DE VISITANTES PEDRO PIDAL



A través de itinerarios y talleres que se promueven desde el Centro de Visitantes Pedro Pidal, y que discurren por el entorno de los Lagos de Covadonga, los escolares descubrirán los valores naturales y culturales del Parque Nacional de los Picos de Europa.

FECHAS

18 y 25 de octubre de 2023 y viernes de abril y mayo de 2024 (exceptuando festivos)

CONTACTO E INSCRIPCIONES

✉ info@rednaturaldeasturias.es



Lagos de Covadonga - GPS: 43.27685,-4.98569

ITINERARIOS DIDÁCTICOS

Ruta de las minas

Nivel educativo 1

Desde el aparcamiento de Buferrera se realiza un recorrido visitando el Mirador del Príncipe, las Minas de Buferrera y el Lago Ercina. Descubrirán la roca de estas montañas, su naturaleza, así como el pasado minero y los usos y costumbres de los habitantes de este lugar.

Ruta de los lagos

Niveles educativos 2 y 3

Partiendo del aparcamiento de Buferrera, realizarán un recorrido circular, visitando los miradores del Príncipe y Entrelagos, las Minas de Buferrera y los Lagos Enol y Ercina. El objetivo es conocer el modelado glaciar de los Picos de Europa, su flora y su fauna, la minería y la etnografía que dan valor a este lugar.

TALLERES

Secretos del bosque

Nivel educativo 1

A través de los sentidos, los escolares aprenderán a identificar elementos del bosque (hojas, frutos, plumas).

Buscando rastros

Nivel educativo 2 y 3

Descubre la fauna que habita en el parque nacional cuando no eres capaz de verla a simple vista a través de las huellas y rastros que dejan a su paso.

Historia geológica de Los Picos de Europa

Nivel educativo 3

¿Cómo se formaron estas montañas en el pasado? Descubrir por qué podemos encontrar fósiles marinos en lo alto de Picos de Europa, y como los glaciares modelaron estos valles y contribuyeron a la formación de los Lagos Enol y Ercina.

PARQUE NATURAL DE PONGA CENTRO DE INTERPRETACIÓN

El Parque Natural de Ponga tiene su Centro de Interpretación en San Juan de Beleño y ofrece a los escolares itinerarios y talleres para descubrir un entorno que integra los recursos naturales con el conocimiento tradicional.

FECHAS

Todos los jueves de octubre y noviembre de 2023 y de febrero a mayo de 2024 (exceptuando festivos)

CONTACTO E INSCRIPCIONES

✉ info@rednaturaldeasturias.es

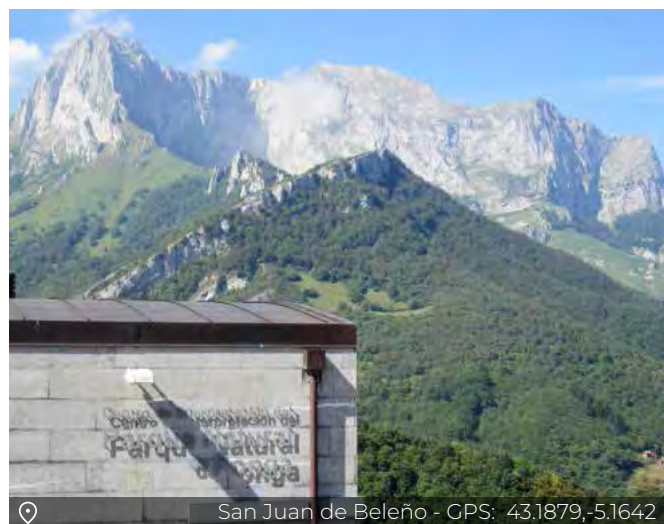

ITINERARIOS DIDÁCTICOS

Paseo de los sentidos "Les Bedules"

Todos los niveles educativos

Primera visita a la exposición del centro de interpretación para luego continuar a la senda accesible de Les Bedules donde realizarán una primera aproximación a la flora y fauna del parque natural.

Bosque de Peloño

Niveles educativos 1 y 2

Este itinerario se adentra en uno de los hayedos más emblemáticos de este espacio donde además permite explorar el patrimonio tradicional y su influencia en el modelado paisajístico de este parque.

Valle de Ponga

Nivel educativo 3

Recorrido por el valle fluvial entre San Juan de Beleño y Sobrefoz que permite descubrir los ecosistemas de ribera y el patrimonio etnográfico del entorno.

TALLERES

La vida en el bosque

Nivel educativo 1

El objetivo es descubrir las principales especies de flora y fauna que viven en los bosques de Ponga.

Cuidemos nuestros ecosistemas

Nivel educativo 2

Pequeña recreación de un ecosistema característico del parque que permite mostrar las interacciones de los distintos elementos que forman parte del mismo.

La Geología en Ponga

Nivel educativo 2

Descubre la evolución geológica del parque natural que da lugar al paisaje que podemos ver hoy en día.

Gymkana Parque Natural de Ponga

Nivel educativo 3

A través de un juego de preguntas y respuestas los escolares podrán descubrir los usos y aprovechamientos realizados en el medio natural por el ser humano.

PARQUE NATURAL DE REDES **CENTRO DE INTERPRETACIÓN**

Este centro de interpretación está dotado con una exposición permanente que acerca al visitante los valores naturales y culturales del Parque Natural de Redes, mediante elementos interactivos, audiovisuales y paneles con textos explicativos e imágenes.

FECHAS

17 y 24 de octubre, todos los martes de noviembre de 2023 y del 5 de marzo al 28 de mayo de 2024 (exceptuando festivos)

CONTACTO E INSCRIPCIONES

✉ info@rednaturaldeasturias.es



El Campu - GPS: 43.1818,-5.3424

ITINERARIOS DIDÁCTICOS

Vamos a conocer Redes

Todos los niveles educativos

Visita guiada por la exposición del Centro de Interpretación para una primera aproximación y descubrimiento del Parque Natural de Redes.

Ruta etnográfica por Veneros

Niveles educativos 1 y 2

Visita guiada que comienza en las instalaciones del Centro de Interpretación y continúa por un itinerario que permite conocer parte de la flora más representativa junto al patrimonio cultural y etnográfico del parque.

Camín Real del Sellón

Niveles educativos 2 y 3

Además de la visita al Centro de Interpretación y el itinerario etnográfico por Veneros, esta visita incorpora un recorrido por los ecosistemas fluviales.

Monte Allende

Nivel educativo 3

Itinerario didáctico que recorre los bosques más representativos de Redes, los aprovechamientos tradicionales y su integración en un espacio natural protegido

TALLERES

Los ecosistemas de Redes

Nivel educativo 1

Pequeña recreación de un ecosistema característico del parque que permite mostrar las interacciones de los distintos elementos que forman parte del mismo.

Las abejas de Redes

Nivel educativo 2

¿Qué papel juegan las abejas en un espacio natural? Conoce su hábitat y sus principales funciones.

Redes y su geología

Nivel educativo 2

Descubre la evolución geológica del parque natural que da lugar al paisaje que podemos ver hoy en día.

Los árboles que viven en Redes

Nivel educativo 3

Identifica las principales especies de este espacio natural, aprende a clasificarlas y construye tu propio herbario.

PARQUE NATURAL DE REDES **CASA DEL AGUA**

La Casa del Agua es un equipamiento que busca poner en valor un recurso indispensable para la vida como es el agua y todo lo que le rodea. Concienciar sobre un consumo responsable y descubrir la importancia de este elemento para todos los seres vivos es su objetivo principal.

FECHAS

16 y 23 de octubre y todos los lunes de noviembre de 2023 y de marzo a mayo de 2024 (exceptuando festivos)

CONTACTO E INSCRIPCIONES

✉ info@rednaturaldeasturias.es



Sobrescobio - GPS: 43.2192,-5.4531

ITINERARIOS DIDÁCTICOS

El agua, Redes y los ingenios hidráulicos

Todos los niveles educativos

Visita a la Casa del Agua y recorrido exterior descubriendo como se aprovechaba el agua mediante ingenios hidráulicos para los usos tradicionales.

Senda accesible de Campiellos

Niveles educativos 1, 2 y 3

Recorrido que permite a los escolares de menor edad conocer elementos del patrimonio etnográfico, las principales especies de flora del parque natural y el paisaje que les rodea.

El bosque de ribera y las aves acuáticas

Niveles educativos 1, 2 y 3

Recorrido por el bosque de ribera que lleva al embalse de Rioseco donde se podrán ver las principales especies de aves que habitan este medio y aprender a identificarlas.

Senda Precia La Vara

Niveles educativos 2 y 3

Recorrido por una senda que permite conocer los principales elementos que intervienen en el parque natural; medio fluvial, flora y fauna, bosque autóctono, patrimonio cultural y usos tradicionales.

Casa del Agua, Castañeru Montés y Centro de Recuperación de la Fauna Silvestre

Niveles educativos 2 y 3

Visita combinada a la Casa del Agua, itinerario interpretativo por la Senda del Castañeru Montés y visita al Hospital de la Fauna. (Se puede hacer en cualquiera de los sentidos).

TALLERES

Soy una gota de agua

Nivel educativo 1

¿Cómo podemos encontrar el agua en la naturaleza? Descubre el viaje de una gota de agua.

Ecosistemas en el Parque Natural de Redes

Nivel educativo 1 y 2

Pequeña recreación de un ecosistema característico del parque que permite mostrar las interacciones de los distintos elementos que forman parte del mismo.

Descubriendo el pasado geológico de Redes

Nivel educativo 2

Descubre la evolución geológica del parque natural que da lugar al paisaje que podemos ver hoy en día.

Herbario

Nivel educativo 3

Identifica las principales especies del espacio natural, su hábitat y las interacciones ecológicas que modelan el paisaje que observas en el parque.

PARQUE NATURAL DE REDES

CENTRO DE RECUPERACIÓN DE FAUNA SILVESTRE

Este centro es un espacio dedicado a la atención y cuidado de la fauna silvestre herida y su posterior puesta en libertad tras su rehabilitación. Dispone de un aula de la naturaleza que busca mostrar el proceso de recuperación de un animal accidentado y la importancia de la vigilancia de la fauna silvestre para nuestra salud.

FECHAS

Todos los viernes desde el 20 de octubre al 15 de diciembre de 2023 y del 15 de marzo al 31 de mayo de 2024 (exceptuando festivos)

CONTACTO E INSCRIPCIONES

✉ info@rednaturaldeasturias.es



TALLERES

Trabajando en un centro de recuperación de fauna

Niveles educativos 1 y 2

Con un juego los escolares descubrirán las principales funciones de un centro de recuperación de fauna y por las diferentes fases por las que un animal pasa desde que es localizado en la naturaleza hasta su recuperación y liberación en el medio natural.

Videojuego "Los casos clínicos"

Niveles educativos 2 y 3

Diferentes casos ayudarán a comprender cuales son los principales riesgos y accidentes que puede sufrir la fauna silvestre y cómo desde el centro se ayuda a su recuperación.

Al rescate de la fauna silvestre

Todos los niveles educativos

Recorrido por la zona del Castañero Montés interpretando el entorno y, además, "rescatando" fauna silvestre según la casuística.

Todos los talleres se complementan con la visita al aula didáctica y a la zona de animales irrecuperables del Centro de Recuperación





PARQUE NATURAL DE LAS UBIÑAS - LA MESA **CASA DEL OSO**

El Parque Natural de Ubiñas – La Mesa desarrolla un programa de educación ambiental a través de la Fundación Oso de Asturias.

FECHAS

Necesario contactar con la fundación oso de Asturias para ver fechas disponibles

CONTACTO E INSCRIPCIONES

✉ info@osodeasturias.es
☎ 985 96 30 60



Proaza - GPS: 43.2564,-6.0124

PROGRAMA DE ACTIVIDADES

La Fundación Oso de Asturias ofrece un programa de actividades en el que los grupos participantes podrán realizar visitas guiadas a distintos lugares de interés: Casa del Oso de Proaza, Museo Etnográfico de Quirós, Parque de la Prehistoria de Teverga, el Monumento Natural de Cueva Huerta o el Hayedo de Montegrande.

De mano de los especialistas de la Fundación, los asistentes reciben explicaciones sobre la interpretación del paisaje de la montaña asturiana y la situación y problemática del oso pardo cantábrico, emblemático habitante de estas montañas.

Itinerarios didácticos por los Valles del Oso

Todos los niveles educativos

Visitas guiadas desarrolladas por las inmediaciones de la Casa del Oso, que pueden tener una duración de media jornada o de una jornada completa.

Educación Ambiental Valles del Oso

Niveles educativo 2

Actividad de tres días de duración con pernocta en albergues de la comarca dirigido a los últimos ciclos de educación primaria.



© Fundación Oso de Asturias

PARQUE NATURAL DE SOMIEDO CENTRO DE INTERPRETACIÓN

El Parque Natural tiene su Centro de Interpretación en Pola de Somiedo. Desde este equipamiento podrás conocer los valores que representan a este espacio a través de talleres e itinerarios.

FECHAS

Todos los miércoles desde el 18 de octubre – 29 de noviembre de 2023 y del 3 de abril - 29 de mayo de 2024 (exceptuando festivos)

CONTACTO E INSCRIPCIONES

✉ info@rednaturaldeasturias.es
☎ teléfono



ITINERARIOS DIDÁCTICOS

Un paseo con encanto

Nivel educativo 1

Visita al Centro de Interpretación y senda didáctica en Pola de Somiedo para descubrir los valores más representativos del Parque Natural.

Descubre el Valle de Saliencia

Nivel educativo 2

Un valle con origen glaciar en el cuál recorrerlo permite descubrir como el ser humano modeló el paisaje y utilizó los recursos del medio natural.

Conoce la etnografía de Somiedo

Nivel educativo 3

En este recorrido se visitan las brañas, construcciones tradicionales del entorno, y el ecosistema que las rodea donde el ser humano desarrolla las actividades tradicionales.

Los Lagos de Saliencia

Nivel educativo 3

En este recorrido se visitan los lagos más importantes y representativos de la zona.

Un paseo por La Malva

Nivel educativo 2

Visita a la cueva de La Malva, desde donde se ve el desfiladero y la central Hidroeléctrica del mismo nombre, hasta llegar al pueblo de Castro, mientras se ve la etnografía y flora más representativa de la zona.

TALLERES

Reutilizando recursos

Niveles educativos 1 y 2

Crea y diseña un marca páginas reutilizando materiales y aprovechando recursos del entorno.

Mi primer herbario

Niveles educativos 1 y 2

Identifica las principales especies del espacio natural, su hábitat y las interacciones ecológicas que modelan el paisaje que se observa en el parque.

Maqueta ciclo del Agua

Niveles educativos 1 y 2

Acciones y hábitos que ayudan a conservar los recursos naturales, y en especial, el agua.

Conociendo la etnografía de Somiedo

Niveles educativos 2 y 3

Visita los museos de Veigas y Caunedo para conocer el patrimonio etnográfico del entorno y los oficios tradicionales.

PARQUE NATURAL DE FUENTES DEL NARCEA, DEGAÑA E IBIAS Y RESERVA NATURAL INTEGRAL DE MUNIELLOS

El Parque Natural de Fuentes del Narcea, Degaña e Ibias, que engloba la Reserva Natural Integral de Muniellos, puede descubrirse a través de las actividades organizadas en los centros de interpretación situados en Corias y Obacho, así como desde el centro de recepción de visitantes de Muniellos en Tablizas.

FECHAS

Todos los miércoles desde el 18 de octubre al 29 de noviembre de 2023 y del 6 de marzo al 29 de mayo de 2024 (exceptuando festivos)

CONTACTO E INSCRIPCIONES

✉ info@rednaturaldeasturias.es

ITINERARIOS DIDÁCTICOS

Conociendo Corias

Todos los niveles educativos

Visita al centro de interpretación del Parque Natural y recorrido exterior hasta El Puelo, conociendo la etnografía, arquitectura de la zona y familiarizándose con la flora y fauna del entorno.

Mi primera vez en Muniellos

Niveles educativos 1 y 2

Visita al centro de interpretación de la Reserva Natural Integral de Muniellos en Obacho y recorrido exterior de unos 500 m, hasta el Mirador de San Luis, para familiarizarse con la fauna y la flora del entorno.

Adentrándonos en la Reserva Natural Integral de Muniellos

(Se necesitan al menos 5 horas para realizar este itinerario)

Niveles educativos 2 y 3

Recorrido interpretativo desde Moal hasta la entrada a la Reserva Natural Integral de Muniellos donde descubrirás el paisaje tradicional y la arquitectura popular adentrándose en el bosque de ribera para terminar en la reserva y el robleal.



TALLERES

Descubre las estaciones

Nivel educativo 1

Aprende cómo evoluciona la vida en el bosque de Muniellos en las diferentes estaciones.

Aprovechamiento y reutilización de la madera

Nivel educativo 2

A través de los recursos que nos proporciona el medio descubre como elaborar divertidos materiales.

RESERVA NATURAL PARCIAL DE LA RÍA DE VILLAVICIOSA **CENTRO DE INTERPRETACIÓN**

La Reserva Natural Parcial de la Ría de Villaviciosa tiene su Centro de Interpretación en el margen izquierdo, en la carretera de camino a El Puntal. Se trata de uno de los estuarios con mayor número de aves migratorias de toda la costa cantábrica con diversos puntos de observación para las mismas, en un trazado que recorre numerosos ecosistemas.

FECHAS

Viernes de octubre (20 y 27) y noviembre, 30 de noviembre y 15 de diciembre de 2023 y todos los jueves de marzo a mayo de 2024 (salvo festivos)

CONTACTO E INSCRIPCIONES

✉ info@rednaturaldeasturias.es



Carretera al Puntal VV5 - GPS: 43.51001,-5.41967

ITINERARIOS DIDÁCTICOS

Visita el Centro de Interpretación

Todos los niveles educativos

Conocer los valores del entorno natural de la reserva (el estuario, las mareas, y elementos de patrimonio cultural como el molino de mareas, porreos, etc). Identificación de aves de la zona. Identificación y curiosidades de las aves acuáticas.

Ornitólogos y recolectores de basuraleza por un día

Niveles educativos 1 y 2

Visita al Centro de Interpretación e itinerario guiado hasta el observatorio el Cierrón, avistando diferentes aves y ambientes. Durante esta visita los escolares participarán en la protección del hábitat de las aves de la Ría eliminando residuos que ponen en peligro a estas especies.

Observando las aves, conociendo el medio, protegiendo la vida

Nivel educativo 3

Visita al Centro de Interpretación seguido de un itinerario interpretativo por la marisma en la Ensenada de Misiegu, que finaliza en la Playa de Rodiles. Durante el itinerario se conocen las amenazas existentes para los estuarios y las medidas para su conservación. Además, se observa el efecto de las mareas y el funcionamiento de los sistemas dunares, como el de El Bornizal o la playa de Rodiles. También se identifican diferentes tipos de aves acuáticas y flora del estuario y sus adaptaciones.

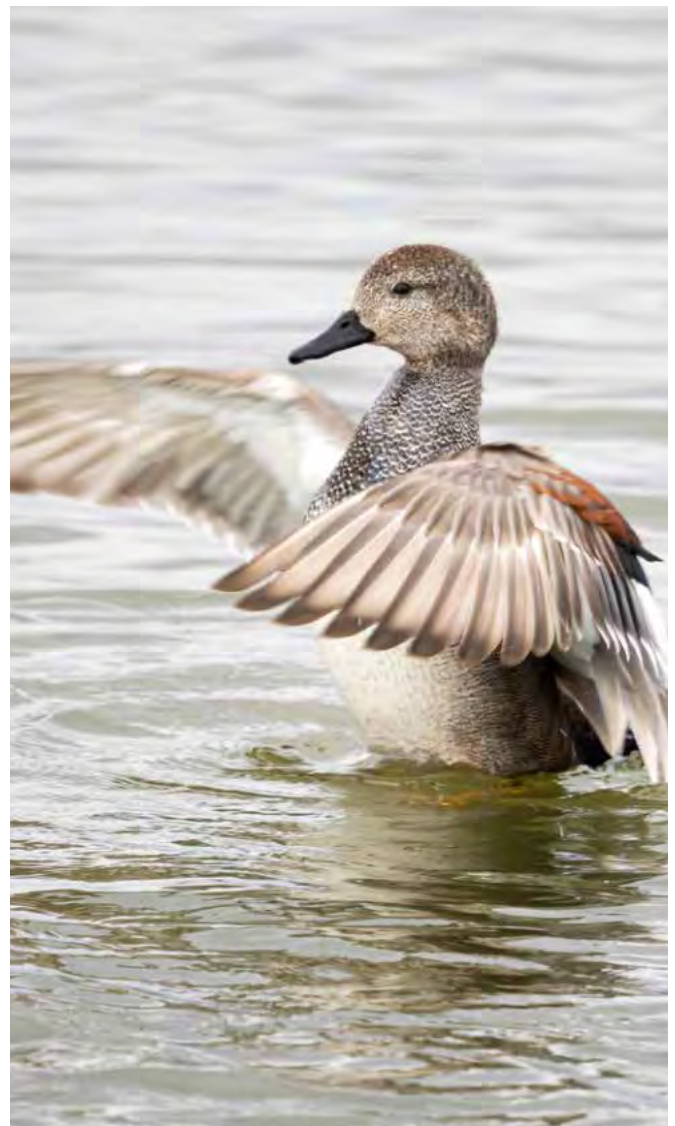

PROTEJAMOS NUESTROS BOSQUES FRENTE A LOS INCENDIOS **RED DE CENTROS DE LA RED NATURAL DE ASTURIAS**

En colaboración con la Guardería del Medio Natural del Principado de Asturias y los Equipos de Prevención Integral de Incendios Forestales del Ministerio para la Transición Ecológica y el Reto Demográfico se ofrece a los escolares una jornada para promover el cuidado del bosque y la prevención frente a incendios forestales.

Durante la jornada se acerca a los escolares, a través de talleres adaptados al nivel educativo y pequeñas charlas, la importancia de proteger los recursos naturales, las figuras que intervienen en su cuidado y vigilancia, así como los daños que provocan los incendios forestales. Se busca educar en la gestión de nuestros bosques para protegerlos frente a acciones que contribuyen a su destrucción de la mano de agentes y bomberos forestales.

El objetivo es la sensibilización de la comunidad educativa a través de la investigación y el descubrimiento para realizar un aprendizaje y conocimiento significativo de la importancia de la prevención contra incendios forestales.

Esta actividades se puede desarrollar en los siguientes equipamientos de la Red Natural de Asturias: Centro de Visitantes Pedro Pidal, Centro de Interpretación del Parque Natural de Ponga, Centro de Interpretación del Parque Natural de Redes, Centro de Interpretación del Parque Natural de Somiedo, Centro de Interpretación de la Reserva Natural de Muniellos, Centro de Interpretación de la Reserva Natural de Villaviciosa y Casa del Agua.

FECHAS

Desde el 2 de noviembre de 2023 al 31 de mayo de 2024 (exceptuando festivos).

CONTACTO E INSCRIPCIONES

✉ info@rednaturaldeasturias.es



GOBIERNO
DE ESPAÑA

MINISTERIO
PARA LA TRANSICIÓN ECOLÓGICA
Y EL RETO DEMOGRÁFICO



PNDR
Programa Nacional
de Desarrollo Rural
2014-2020



PROGRAMA DE EDUCACIÓN AMBIENTAL 2023-2024