

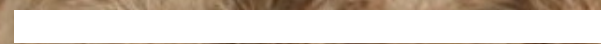

PRIMAVERA



ITINERARIOS
DIDÁCTICOS

2019

INTRODUCCION

QUIENES SOMOS

La Fundación Oso de Asturias (FOA) es una entidad cultural privada, sin ánimo de lucro, creada con el fin de promover y desarrollar actividades dirigidas a la conservación del oso pardo cantábrico y de su hábitat.

La Fundación Oso de Asturias tiene como objetivos promover, incentivar, promocionar y realizar actividades dirigidas a la conservación, protección e investigación científica de las poblaciones de oso pardo cantábrico y su hábitat, todo ello entendido siempre en el contexto general de la conservación y uso sostenible de la biodiversidad en la Cordillera Cantábrica.

Los principales campos en los que se engloba nuestra labor son los siguientes:

- La sensibilización social sobre la situación actual del oso pardo cantábrico y el significado de su existencia en libertad en la Cordillera Cantábrica.
- La educación ambiental dirigida a colectivos específicos y a la población general.
- La conservación de los valores socioculturales relacionados con el oso y su área de distribución.
- La investigación científica sobre el oso pardo cantábrico y su hábitat.

Desde la Fundación Oso de Asturias (FOA) entendemos que la conservación de una especie emblemática de nuestros ecosistemas como el oso pardo cantábrico sólo es posible desde un compromiso de toda la sociedad con el desarrollo sostenible. El oso pardo cantábrico constituye un indicador ambiental del grado de consecución de ese modelo de desarrollo.

El compromiso con la preservación de esta especie es, por tanto, una apuesta por nuestra propia calidad de vida.



ANTECEDENTES

En este marco, La Fundación Oso de Asturias, promueve actividades que permitan a la población en general y a los escolares en particular adoptar hábitos cotidianos en consonancia con los principios del desarrollo sostenible: satisfacer nuestras necesidades actuales sin limitar la capacidad de satisfacer las necesidades de las futuras generaciones.

La localización y recursos actuales de la Fundación Oso de Asturias la sitúan de manera privilegiada para abordar acciones integrales de educación ambiental. La riqueza y variedad del paisaje desde las cumbres de la Cordillera Cantábrica al ancho valle del río Trubia, las actividades tradicionales de ganadería de montaña, los elementos etnográficos de gran belleza (hórreos, molinos, rabiles, teitos, corros y brañas), los restos arqueológicos (túmulos, dólmenes, castros), los elementos arquitectónicos, tanto de carácter civil como religioso, el Museo Etnográfico de Quirós, el Parque de la Prehistoria de Teverga, el Monumento Natural de Cueva Huerta, unidos a la Casa del Oso y el Cercado Osero, constituyen recursos de gran valor educativo, con gran potencial de desarrollo.



ITINERARIOS DIDÁCTICOS



ITINERARIOS DIDÁCTICOS POR LOS VALLES DEL OSO

La Fundación Oso de Asturias con la experiencia acumulada en la organización de programas de educación ambiental integrados en el currículo escolar, ofrece a los centros educativos asturianos, un programa de itinerarios didácticos por los Valles del Oso, en salidas de jornada completa o de media jornada.

Los Itinerarios Didácticos por los Valles del Oso es el nombre de la actividad para grupos organizados, que permite desarrollar una jornada activa en contacto con la naturaleza, en un entorno privilegiado como es los valles del Oso. Los grupos participantes podrán realizar durante la jornada visitas guiadas a distintos lugares de interés de este territorio, como la Casa del Oso de Proaza , el Museo Etnográfico de Quirós, el Parque de la Prehistoria de Teverga, el monumento natural de Cueva Huerta o el hayedo de Montegrande, y recibir de nuestros guías monitores explicaciones sobre la interpretación del paisaje de la montaña asturiana y la situación y problemática del oso pardo cantábrico, emblemático habitante de estas montañas.

FECHAS: primavera.

EL PRECIO INCLUYE: traslado en autobús, ida y vuelta, desde los centros educativos ubicados en la zona central de Asturias, entradas y visitas incluidas en el programa.

OBSERVACIONES: Existe la posibilidad de diseñar a la carta una actividad bajo petición del centro escolar.



ITINERARIO DÍA COMPLETO “PRIMAVERA EN LOS VALLES DEL OSO”

PRECIO POR
PARTICIPANTE:
50 PAX: 14 €
45 PAX: 15 €
40 PAX: 17 €

09:30 horas.

Salida desde el centro educativo.

10:00 horas.

ACTIVIDAD DE MAÑANA. Recepción a los participantes en el Área Recreativa de Buyera (Santo Adriano) y presentación de las actividades del día por parte de los monitores de la Fundación Oso de Asturias.

A continuación itinerario hasta el Cercado Osero donde se encuentran Paca, Tola, Molina y Furaco y visita guiada a las instalaciones, con explicación de la situación del oso pardo en la Cordillera Cantábrica. Regreso al autobús para continuar ruta hasta Teverga.

12:00 horas.

Cueva Huerta. Visita guiada a una de las mayores cavidades asturianas, declarada Monumento Natural en 2002, y que es utilizada para la hibernación por una importante comunidad de murciélagos. Tiempo libre para la comida.

15:30 horas.

ACTIVIDAD TARDE. Ruta por el Hayedo de Montegrande contemplando las características de un bosque de montaña; identificación de huellas y rastros. Explicación de monitor especialista.

17:30 horas.

Regreso al autobús para iniciar el viaje de retorno.

18:30 horas.

Llegada al centro educativo.



ITINERARIOS MEDIA JORNADA “CONOCE NUESTROS OSOS” (CASA DEL OSO + CERCADO OSERO)

PRECIO POR
PARTICIPANTE:

50 PAX: 8 €

45 PAX: 9 €

40 PAX: 10 €

09:30 horas.

Salida del centro de enseñanza.

10:30 horas.

Llegada a la Casa del Oso de Proaza para realizar la visita guiada a la exposición sobre el oso pardo.

11:30 horas.

Traslado a Santo Adriano para realizar visita guiada al cercado osero acompañados por un monitor de la Fundación Oso de Asturias.

13:30 horas.

Regreso al lugar de origen.

14:15 horas.

Llegada al centro de enseñanza.



ITINERARIOS MEDIA JORNADA “LA SENDA Y EL OSO” (CERCADO OSERO + ITINERARIO DIDÁCTICO)

PRECIO POR
PARTICIPANTE:

50 PAX: 9 €

45 PAX: 10 €

40 PAX: 11€

09:30 horas.

Salida del centro de enseñanza.

10:30 horas.

Llegada Santo Adriano y visita guiada al cercado osero acompañados por un monitor de la Fundación Oso de Asturias.

11:30 horas.

Itinerario didáctico por la Senda del Oso. Acompañados de personal de la Fundación Oso de Asturias se interpretará el paisaje que la rodea.

13:30 horas.

Regreso al autobús.

14:15 horas.

Llegada al centro de enseñanza.



ITINERARIOS MEDIA JORNADA “EL OSO Y LA PREHISTORIA” (PARQUE DE LA PREHISTORIA+ CERCADO OSERO)

09:30 horas.

Salida del centro de enseñanza.

10:30 horas.

Llegada Santo Adriano y visita guiada al cercado osero acompañados por un monitor de la Fundación Oso de Asturias.

11:30 horas.

Traslado al Parque de la Prehistoria de Teverga para visitar la Galería y la Cueva de Cuevas.

13:30 horas.

Regreso al lugar de origen.

14:15 horas.

Llegada al centro de enseñanza.

FECHAS

de miércoles a viernes.

PRECIO POR
PARTICIPANTE:

50 PAX: 11 €

45 PAX: 12 €

40 PAX: 13 €



ITINERARIOS MEDIA JORNADA “CERCADO OSERO + CUEVA HUERTA”

09:30 horas.

Salida del centro de enseñanza.

10:30 horas.

Llegada Santo Adriano y visita guiada al cercado osero acompañados por un monitor de la Fundación Oso Asturias.

11:30 horas.

Traslado a Cueva Huerta. Visita guiada a una de las mayores cavidades asturianas, declarada Monumento Natural en 2002.

13:30 horas.

Regreso al lugar de origen.

14:15 horas.

Llegada al centro de enseñanza.

PRECIO POR
PARTICIPANTE:

50 PAX: 10 €

45 PAX: 11 €

40 PAX: 12 €



ITINERARIOS MEDIA JORNADA “CERCADO OSERO + MUSEO ETNOGRÁFICO DE QUIROS”

PRECIO POR
PARTICIPANTE:
50 PAX: 10 €
45 PAX: 11 €
40 PAX: 12 €

09:30 horas.

Salida del centro de enseñanza.

10:30 horas.

Llegada Santo Adriano y visita guiada al cercado osero acompañados por un monitor de la Fundación Oso Asturias.

11:30 horas.

Traslado al Museo Etnográfico de Quirós para conocer la forma de vida tradicional en los pueblos de la montaña asturiana.

13:30 horas.

Regreso al lugar de origen.

14:15 horas.

Llegada al centro de enseñanza.

FECHAS

De miércoles a viernes,



MÁS INFORMACIÓN Y RESERVAS:

www.osodeasturias.es

985 963 060

info@osodeasturias.es