



Cuerpo	0597 MAESTROS
Especialidad	0597037 AUDICIÓN Y LENGUAJE
Documento	Plan de acceso

Plan de acceso

Procedimientos selectivos de acceso e ingreso en cuerpos docentes no universitarios, convocados mediante Resolución de 18 de diciembre de 2025.

Tabla de contenido

01. Sede del tribunal	2
02. Accesos y horarios 20 de junio	2
03. Notas para el personal aspirante	6
04. Situación del centro e información general.	7





Cuerpo	0597 MAESTROS
Especialidad	0597037 AUDICIÓN Y LENGUAJE
Documento	Plan de acceso

01. Sede del tribunal

Dirección	Carretera general Avilés-Oviedo, 5bis, 33404, Los Campos (Corvera de Asturias)
Teléfono	985 57 46 11
Web	IES Corvera de Asturias
Ubicación	https://maps.app.goo.gl/WTUSonmnEPjkwzt9

02. Accesos y horarios 20 de junio

Con la finalidad de **escalonar el acceso y la salida de las sedes y para tratar de minimizar el impacto de posibles aglomeraciones**, se va a distribuir el acceso de aspirantes al centro sede, dependiendo del tribunal al que estén asignados.

Para acceder al recinto del centro se utilizarán tres accesos:

- La puerta principal, enfrente del portón de entrada (**Acceso 1**), por la que accederán los **tribunales nº 1** (en la planta baja); **nº 6 y nº 7** (en la primera planta).
- La puerta a la derecha del portón de entrada, (**Acceso 2**), por la que accederán los **tribunales nº 3 y nº 4** (en la planta baja); **nº 5** (en la primera planta).
- La puerta del lateral izquierdo (**Acceso 3**), por la que accederán los **tribunales nº 2** (en la planta baja); **nº 8 y nº 9** (en la primera planta).

Las puertas de acceso abrirán a las 8:15 horas. Las personas aspirantes se dirigirán a la sede y al tribunal asignado atendiendo a las indicaciones recogidas en este plan de acceso.

Para la **parte B**, el llamamiento se realizará a las 8:30 horas, conforme a la organización prevista en la sede.

Para la **parte A**, se realizará el llamamiento a las 12:30 horas, conforme a la organización prevista en la sede. Esta hora puede sufrir modificaciones que, en su caso, serán comunicadas al inicio de la parte B.

Cuerpo	0597 MAESTROS
Especialidad	0597037 AUDICIÓN Y LENGUAJE
Documento	Plan de acceso

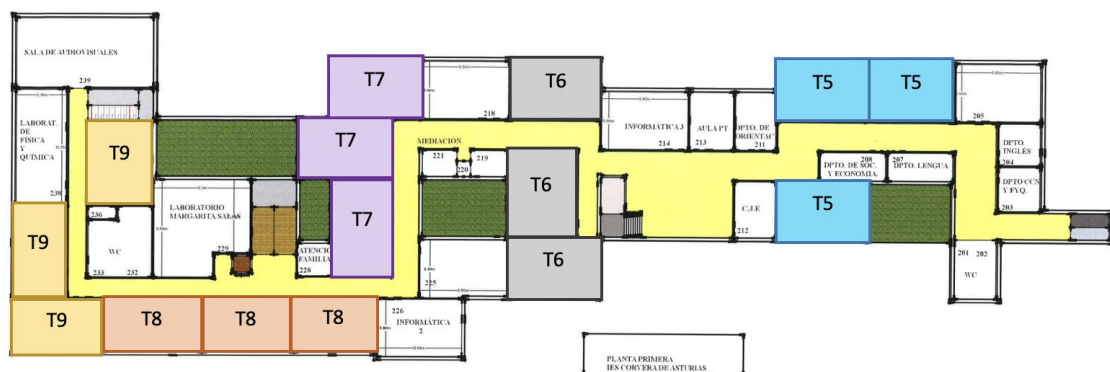
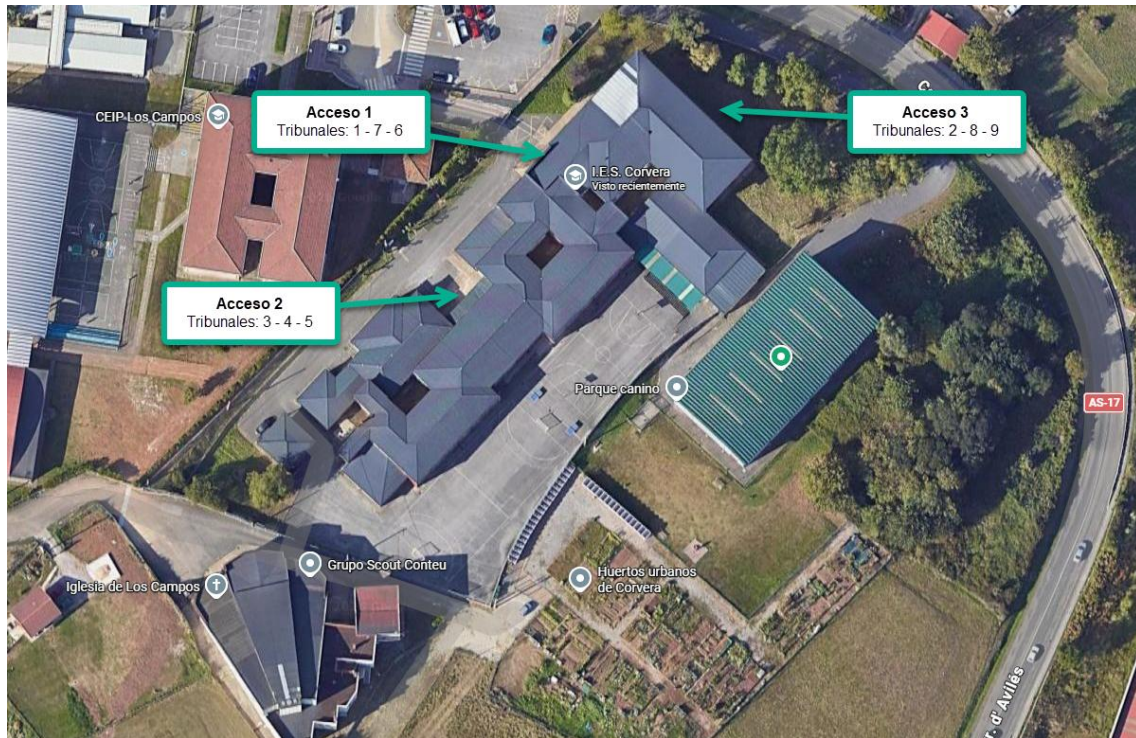



Cuerpo	0597 MAESTROS
Especialidad	0597037 AUDICIÓN Y LENGUAJE
Documento	Plan de acceso

Sala lactancia

El centro dispone de una sala de lactancia destinada a las aspirantes que requieran hacer uso de este espacio. Dicha sala se encuentra ubicada en la primera planta del instituto (aula 213). Para acceder a la misma, será necesario solicitar la llave al personal de conserjería del centro.

Tribunal	IES CORVERA Acceso	Horario	Aspirantes	Aulas
1	Acceso 1	08:30	ASPIRANTES ACCESO 1: DE ANA ISABEL ABAD VERA A RAQUEL ALVAREZ CADRECHA ASPIRANTES ACCESO 2: DE BARBARA BAYON GARCIA A MONTSERRAT RUBIO CORRAL	135
1	Acceso 1	08:30	DE CARLA ALVAREZ CANDANO A MARIA ARANZAZU ANTON ALVAREZ	136
2	Acceso 3	08:30	DE MARIA DEL ROSARIO APARICIO DIEZ A NATALIA BAYÓN BARANDICA	153
2	Acceso 3	08:30	DE JESUS BERMUDEZ GUTIRRREZ A SUSANA CALZADA GONZALEZ	156
2	Acceso 3	08:30	DE INES CAMACHO FERNANDEZ A CLAUDIA CASTRILLON JARDON	155
3	Acceso 2	08:30	DE FRANCISCO JAVIER CECILIO RODRIGO A AMELIA DE DIEGO MORILLO	126
3	Acceso 2	08:30	DE NATALIA DE FRANCISCO SUERO A JOSE MANUEL ESCOBEDO FERNANDEZ	127
3	Acceso 2	08:30	DE ANGELA ESCOBIO SANCHEZ A MARIA DEL CARMEN FERNANDEZ FERNANDEZ	128
4	Acceso 2	08:30	DE ANA IRENE FERNANDEZ GARCIA A MAYRA MARIA FERNANDEZ RIVERO	130
4	Acceso 2	08:30	DE AINARA FERNANDEZ RODRIGUEZ A SARA GARCIA ALONSO	134
4	Acceso 2	08:30	DE RODRIGO AMBROSIO GARCIA ALVAREZ A MARIA EVA GARCIA LLAMAS	133
5	Acceso 2	08:30	DE LETICIA GARCIA MENENDEZ A MARIA DEL CARMEN GONZALEZ ALVAREZ	210

Cuerpo	0597 MAESTROS
Especialidad	0597037 AUDICIÓN Y LENGUAJE
Documento	Plan de acceso

Tribunal	IES CORVERA Acceso	Horario	Aspirantes	Aulas
5	Acceso 2	08:30	DE ANA GONZALEZ BILBAO A ELENA CRISTINA GUERRERO MONTERO	209
5	Acceso 2	08:30	DE PAULA GUINEA BARRERO A LAURA JAMART ÁLVAREZ	206

Tribunal	Acceso	Horario	Aspirantes	Aulas
6	Acceso 1	08:30	DE LAURA JIMENEZ GARCIA A LAURA LOPEZ LOPEZ	215
6	Acceso 1	08:30	DE MARIA JESUS LOPEZ MARTIN A LUCIA MARTINEZ GUTIERREZ	216
6	Acceso 1	08:30	DE MARINA MARTORELL TRISTAN A MARIA MIER GAMONAL	217
7	Acceso 1	08:30	DE DANIEL MIGOYA CHIMENO A DANIEL NOGUEIRA FERNANDEZ	224
7	Acceso 1	08:30	DE HELENA NORNIELLA LLANEZA A PALOMA PATRON RODRIGUEZ	222
7	Acceso 1	08:30	DE CLAUDIA PELAEZ MORAN A IRENE PRIDA PARAJON	223
8	Acceso 3	08:30	DE ANA PRIDA PRESTAMO A GEMMA CRISTINA REDONDO SAINZ	227
8	Acceso 3	08:30	DE AITOR REGUERA FERNANDEZ A MARIA RODRIGUEZ MUÑIZ	230
8	Acceso 3	08:30	DE PABLO RODRIGUEZ PEREDA A DAVID SANCHEZ GOMEZ	231
9	Acceso 3	08:30	DE ROCIO SANCHEZ GRANDA A MONTSERRAT SIRERA GARRIGOS	237
9	Acceso 3	08:30	DE NURIA ISABEL SUAREZ ALONSO A ROBERTO VALBUENA GARCIA	235
9	Acceso 3	08:30	DE NOELIA VALES VEIGA A CARMEN ZAPATERO LOPEZ	234



Cuerpo	0597 MAESTROS
Especialidad	0597037 AUDICIÓN Y LENGUAJE
Documento	Plan de acceso

03. Notas para el personal aspirante

El personal aspirante **accederá al centro** exclusivamente **cuando así lo indiquen las personas responsables** situadas en las puertas de acceso. Una vez dentro del edificio, deberá dirigirse a la zona asignada a su tribunal, debidamente señalizada, donde se efectuará el llamamiento y la correspondiente identificación de las personas convocadas. No se permitirá el acceso al recinto del instituto a acompañantes del personal aspirante.

Será obligatoria la presencia de todas las personas aspirantes a la hora fijada para el inicio de las actuaciones. La no comparecencia supondrá la exclusión del procedimiento selectivo. En el caso de ejercicios colectivos, las personas aspirantes deberán presentarse en la fecha y hora establecidas en el llamamiento; para las pruebas individuales, todas las personas convocadas para cada jornada deberán igualmente encontrarse presentes a la hora de inicio determinada por el tribunal.

Una vez en el aula correspondiente, cada aspirante deberá depositar sobre la mesa su **documento oficial de identificación en vigor** (DNI o equivalente), permaneciendo visible durante toda la realización de la prueba.

El **llamamiento** y la identificación de las personas aspirantes se realizarán a las **08:30** horas en la puerta del aula correspondiente, que estará convenientemente señalizada.

Durante la realización de las dos partes de la primera prueba, **no se permitirá el uso ni la tenencia de dispositivos con tecnología inalámbrica**, incluidos teléfonos móviles, relojes inteligentes o aparatos similares.

Finalizado el ejercicio, las personas aspirantes deberán abandonar de manera inmediata los pasillos y accesos a las aulas, con el fin de garantizar el normal desarrollo de la jornada.

Horario previsto de la jornada:

- **Apertura de puertas: 08:15 horas.**
- **Llamamiento prueba B en la puerta del aula: 08:30 horas.**
- **Llamamiento prueba A en la puerta del aula: 12:30 horas.**



Cuerpo	0597 MAESTROS
Especialidad	0597037 AUDICIÓN Y LENGUAJE
Documento	Plan de acceso

04. Situación del centro e información general.



Cada aspirante será responsable de planificar su desplazamiento y asegurarse de llegar al centro con la antelación necesaria. Las referencias a posibles zonas de estacionamiento se facilitan únicamente a título orientativo.



Cuerpo	0597 MAESTROS
Especialidad	0597037 AUDICIÓN Y LENGUAJE
Documento	Plan de acceso

- ✓ Si se accede en **coche particular**, se debe tener en cuenta que no es posible aparcar dentro del recinto del instituto, pero existen **aparcamientos en las cercanías del mismo**.



- ✓ El IES Corvera de Asturias está situado cerca de Avilés y se puede llegar en **transporte público**.
- **Desde Oviedo y Avilés** llega la línea ferroviaria de Renfe. La estación de tren de Los Campos está a 6 minutos del IES.
 - **Desde Avilés** también se puede llegar en el bus urbano. Se debe coger la línea 5, con una frecuencia de 30 minutos.
- ✓ El IES Corvera de Asturias no dispone de cafetería, pero hay varios establecimientos en las cercanías del centro.