

CURSOS **RED FORMATIVA**



AGENDA
2030

LOMLOE

INFANTIL • PRIMARIA • SECUNDARIA
BACHILLERATO • FP BÁSICA • ADULTOS

Apoiando el
cambio educativo



Principado de
Asturias

Consejería
de Educación

Apoyando el cambio educativo

El **cambio pedagógico y metodológico** que pretende impulsar la **nueva Ley educativa (LOMLOE)**, es tan ilusionante como exigente a nivel técnico para nuestra comunidad educativa. Dando respuesta a esta necesidad de innovación, la **Red Formativa LOMLOE** se articula como una flexible y extensa **red de apoyo a la función docente** que se materializa a través de un sólido **proceso formativo** para garantizar la implementación de la nueva Ley, con el foco puesto en el **ÉXITO EDUCATIVO** que deseamos para nuestro alumnado.



ITINERARIO 1 • Del perfil de salida a la situación de aprendizaje

- **Elementos del currículo. Relaciones y alineación curricular.**
- **El perfil de salida: descriptores operativos.**
- **Las situaciones de aprendizaje:**
 - Secuencias didácticas:
 - Diseño de tareas y actividades significativas.
- **Evaluación formativa. Clave del éxito educativo.**
 - Diseño de instrumentos de evaluación.



ITINERARIO 2 • La programación didáctica: diseño y funcionalidad

- **Unidades de programación.**
- **Relaciones entre los elementos curriculares. Alineación curricular.**
- **Niveles de desempeño.**
- **Calificación e inferencia en la evaluación de competencias clave.**



ITINERARIO 3 • Equipos directivos: Liderazgo pedagógico y concreciones curriculares de centro

- **Las concreciones curriculares.**
- **Evaluación colegiada: promoción y titulación.**
- **La evaluación institucional y la evaluación de la acción docente.**
- **Diseño de materias propias de centro.**
- **Diseño de situaciones de aprendizaje de centro. Planes institucionales.**
- **Organización escolar: enfoque colaborativo e interdisciplinar.**



ITINERARIO 4 • Gestión del aula

- **Los principios del DUA.**
- **La gestión de conflictos.**
- **Las metodologías activas.**
- **El aula del futuro.**
- **Educación socio-emocional y afectivo sexual.**

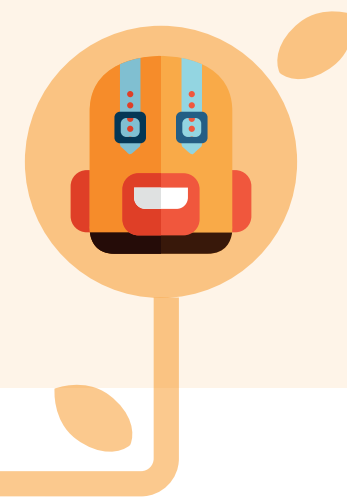

MODALIDADES



MODALIDAD **A** • (EN LÍNEA)

- **Duración: 25 horas.**
- **Plazas: 150 docentes.**
- **Temporalización: 3 - 4 semanas.**
 - 1 día a la semana
 - 3 horas de docencia síncrona virtual
 - 5 horas trabajo individual tutorizado
- **Modalidad: en línea.**

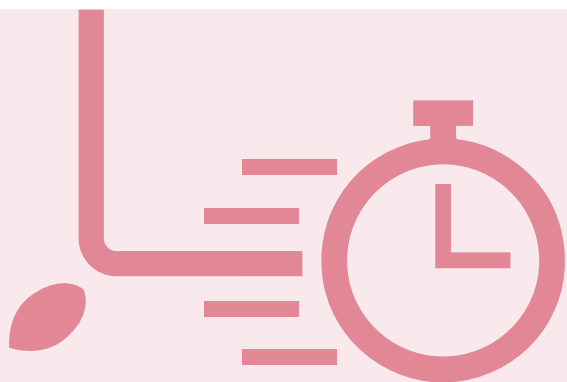

MODALIDAD **B** • (SEMINARIO EN LÍNEA)

- **Duración: 3, 6 o 9 horas**
- **Plazas: 150 equipos directivos.**
- **Temporalización: martes (mañanas o tardes).**
 - 1 día a la semana
 - 3 horas de docencia síncrona virtual
- **Modalidad: en línea.**

MODALIDADES

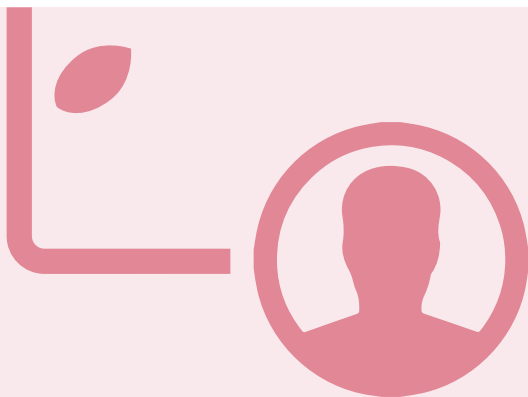

MODALIDAD **C** • PRESENCIAL

- **Duración: 15 horas**
- **Plazas: 25 docentes.**
- **Temporalización: 3 - 4 semanas.**
 - 1 o varias sesiones semanales
 - 3 horas docencia directa
 - 3 - 6 horas de trabajo individual
- **Modalidad: presencial, talleres.**

MODALIDAD **D** • AUTOFORMACIÓN

- **Vídeos didácticos, de apoyo y soporte a la autoformación del profesorado.**
- **Canal de ayuda, aprendizaje y asistencia automático al servicio de la comunidad educativa.**

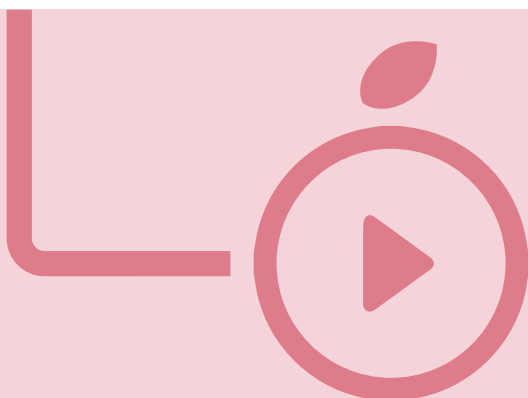

CRONOGRAMA • Primer trimestre 2022/2023

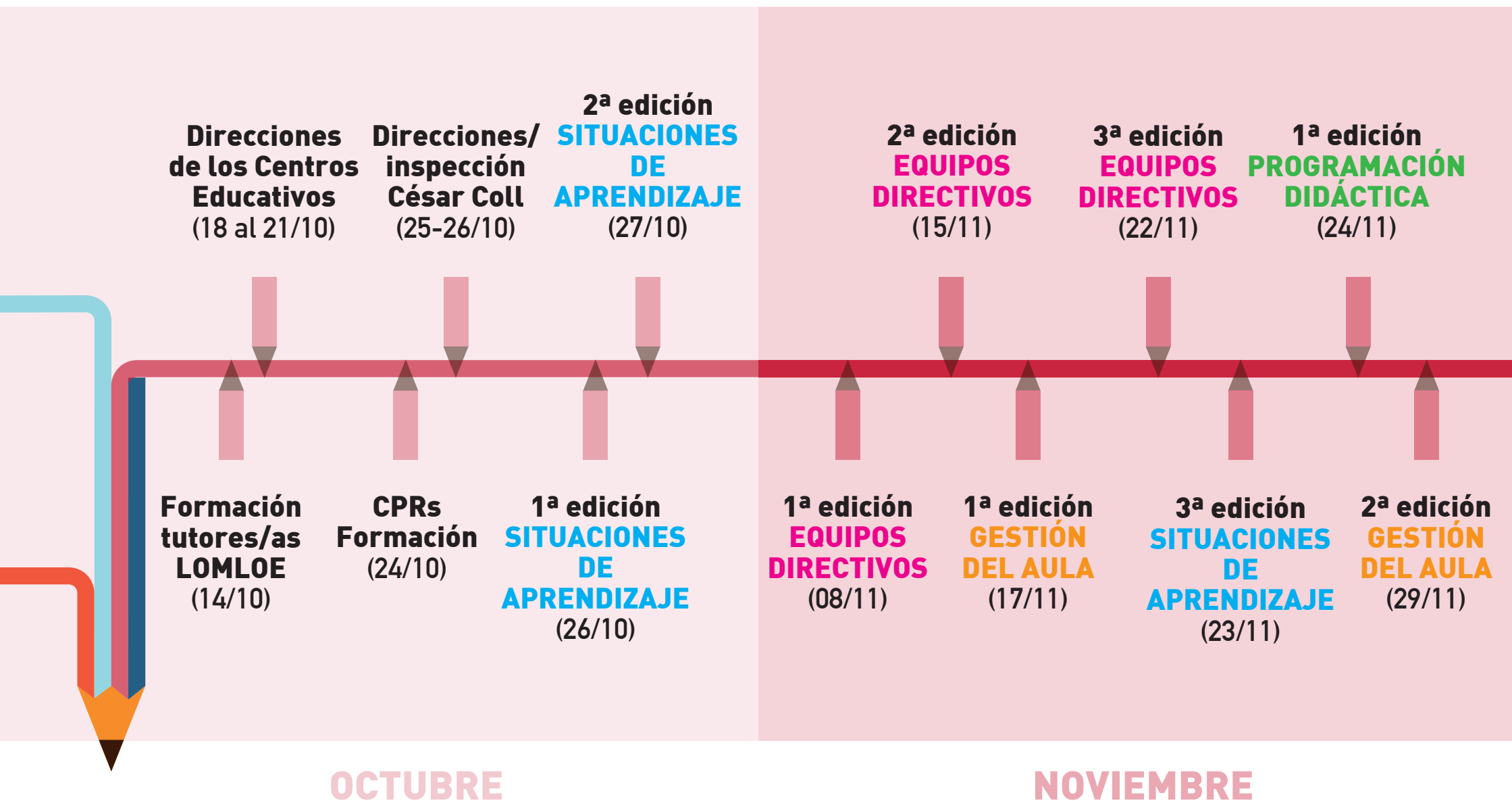

CRONOGRAMA • Segundo y tercer trimestre 2022/2023

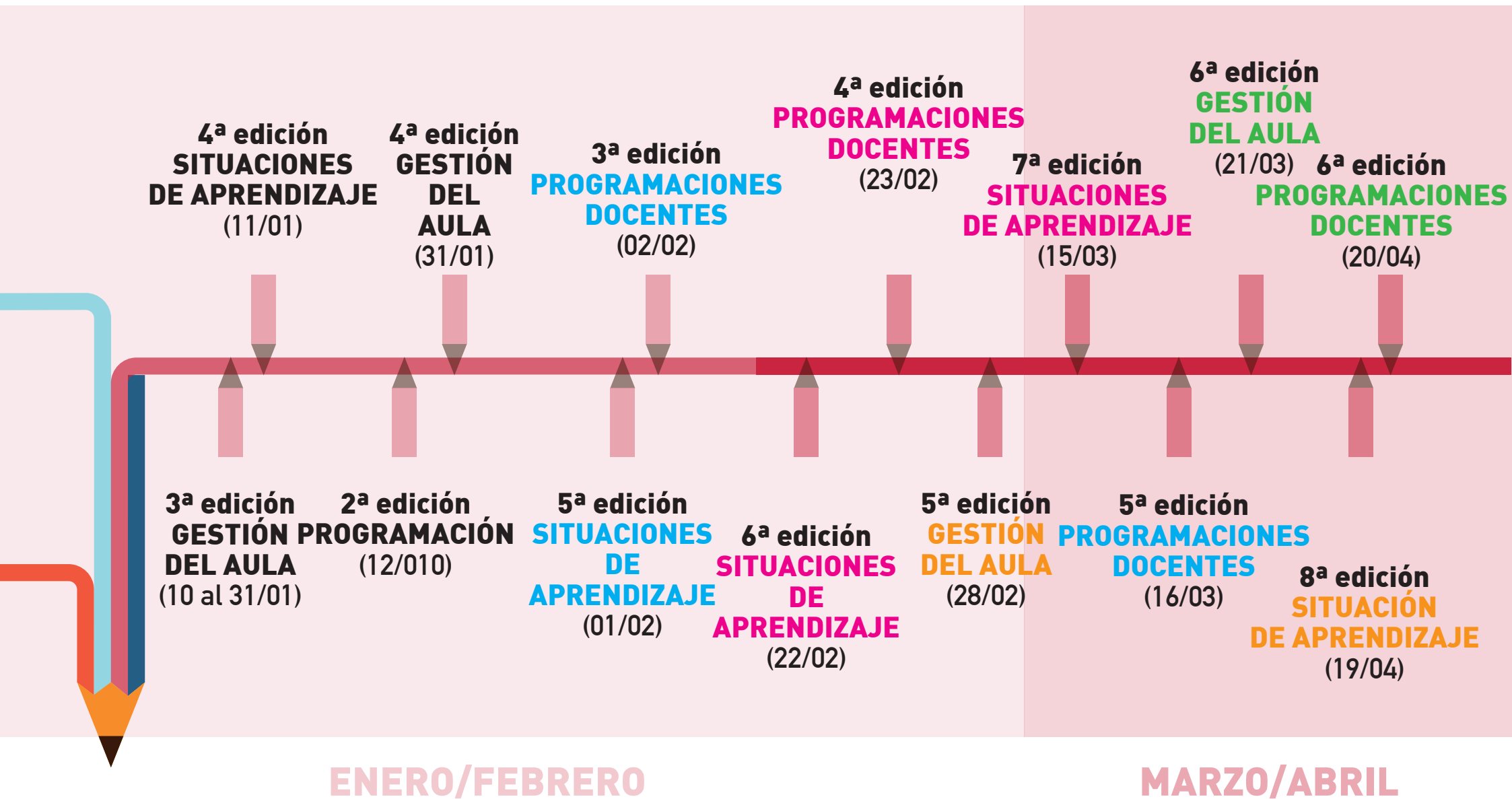

OBJETIVOS

El **objetivo principal** de esta **RED FORMATIVA** es conseguir que, en el menor tiempo posible, todos y cada uno de los centros educativos de Asturias, cuenten con un nutrido grupo de **docentes** con una **formación específica** en **diseño curricular y gestión del aula**, acorde con los principios pedagógicas de la **LOMLOE**, para impulsar y apoyar la **innovación educativa** en su propio centro educativo.

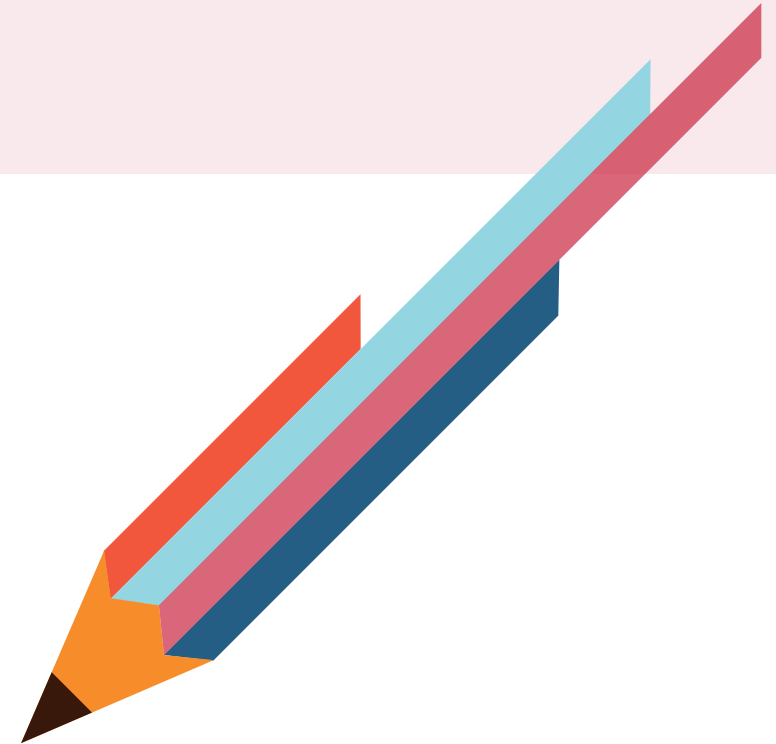

CURSOS RED FORMATIVA



LOMLOE

INFANTIL • PRIMARIA • SECUNDARIA
BACHILLERATO • FP BÁSICA • ADULTOS



21 CURSOS
3.150 DOCENTES
71.550 HORAS



Apoyando el
cambio educativo



Principado de
Asturias | Consejería
de Educación