

Bienvenido a la **guía de viaje** del **orientador/a profesional**

1. Información sobre orientación laboral

El/la profesional de la orientación es quien puede ofrecer a las personas información, recursos y herramientas útiles para que conozcan y comprendan el entorno laboral que las rodea y cómo pueden organizar su búsqueda de empleo de la manera más eficaz. Consulta nuestras aplicaciones y, a través de ellas, actualiza y mejora tus fuentes, técnicas y herramientas para guiar y apoyar a los usuarios/as en su búsqueda de información.

1.a E-Orientación

La aplicación de **E-Orientación** te ayudará a conocer como utilizar las TIC para mejorar el desarrollo de tus labores profesionales.

1.b EQF

En la aplicación **EQF** te proporcionamos información sobre los instrumentos de referencia europeos en torno a las cualificaciones, concretando el marco europeo de referencia y su significado como validador de aprendizajes y promotor de la movilidad de estudiantes/as y trabajadores/as, aportando a su vez documentación concreta de referencia.

1.c Buenas prácticas de orientación

Consulta nuevos conocimientos y formas de intervención en las tareas propias del orientador/a en la aplicación **Buenas Prácticas de Orientación**.

1.d Experiencias y buenas prácticas de cultura emprendedora

Consigue fomentar la cultura emprendedora de los mas jóvenes a través del apartado **Experiencias y Buenas Prácticas**. Conocerás un montón de iniciativas, sobre todo en el ámbito educativo, que te ayudarán a difundir estos conocimientos de manera práctica, sencilla y amena.

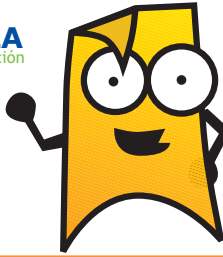

Bienvenido a la **guía de viaje** del **orientador/a profesional**

HECHO

1.a E-Orientación

Notas:

1.b EQF

Notas:

1.c Buenas Prácticas de Orientación

Notas:

1.d Experiencias y Buenas Prácticas

Notas: